



MESLEKLERİ TANIYALIM

Elif ERÇAKMAK

Rehberlik Servisi

SAYISAL MESLEKLER

- Bu gruptaki meslekler için üniversite sınavında (YKS)

✓ TYT (Temel Yeterlilik Testi)

✓ AYT (Matematik ve Fen Bilimleri testleri)

Çözülmesi gerekmektedir.



PİLOTAJ/PİLOT EĞİTİMİ SAYISAL-LİSANS

ÖNEMLİ BİLGİ:

NEDİR?

Yolcu veya yük taşıyan hava taşıt aracını (helikopter ve uçağı) kullanan kişidir.

MESLEĞİN GEREKTİRDİĞİ ÖZELLİKLER

Mekaniğe karşı ilgi duyan ve bu alanda başarılı, uyarıcıları çabuk algılayıp hemen tepki verebilen, el ve göz koordinasyonu uyumlu, soğukkanlı ve dikkatli, sabırlı, sorumluluk sahibi ve kurallara aynen uyan, yükseklik korkusu olmayan kişiler olmaları gerekir.

MESLEKTE İLERLEME ve İŞ BULMA İMKANI

Pilotların iş bulma olanakları oldukça fazladır, bu nedenle de işsiz kalma riskleri düşüktür. Ulaştırma Bak., Sivil Havacılık Genel Mdr., özel havacılık şirketlerinde çalışabilir. Askeri pilot yaklaşık asgari ücretin 10 katı, THY pilotu 20 katı, THK pilotu ise 4 katı net ücret almaktadır.

ÇALIŞMA ORTAMI VE KOŞULLARI

Uçuşta gürültülü bir ortam söz konusudur. Uçuş mühendisleriyle, teknisyenlerle, hosteslerle, hava trafik kontrolörleri ve meteoroloji görevlileri ile iletişim halindedir.

TABAN PUAN VE TAHMİNİ SIRASI

<u>Yılı</u>	<u>Üni</u>	<u>Taban Puan</u>	<u>Tah. Sıralama</u>
2021 Eskişehir tek. Ü.		477,117	4167



TIP FAKÜLTESİ SAYISAL-LİSANS

ÖNEMLİ BİLGİ:

6 yıl, Ciddi bir ihtiyaç vardır. Mezun olduktan sonra TUS sınavına girerler kazanamazsa pratisyen hekim olarak çalışabilir, 50 bin barajı var.

NEDİR?

İnsan sağlığının korunması için önlemler alan, hastalıklara tanı koyan, tıbbi ve cerrahi girişimlerde bulunarak hastalığın tedavisini sağlayan kişidir.

MESLEĞİN GEREKTİRDİĞİ ÖZELLİKLER

Güçlü bir belleğe sahip, Kimya ve biyoloji konularına ilgili ve bu alanlarda başarılı, İnsanların duygularını anlayabilen, Olayları derinliğine araştırma merakı duyabilen, Okumayı seven, meslek yaşamı boyunca tıptaki yenilikleri izleme sorumluluğu üstlenebilecek, Hijyen kurallarına özen gösteren, dikkatli, sabırlı, gerektiğinde fedakarlıktan kaçınmayan, Yaralardan, pis kokulardan rahatsız olmayan, soğukkanlı kimseler olmaları gerekir.

MESLEKTE İLERLEME ve İŞ BULMA İMKANI

Özel ve resmi hastanelerde, dispanserlerde, klinik, muayenehane vb. yerlerde görev yaparlar.

ÇALIŞMA ORTAMI VE KOŞULLARI

Çalışma ortamı genellikle temizdir. Hekimlerin çalışma saatleri düzensizdir. Hafta sonu ve gece nöbetleri vardır. Acil hastalar için günün her saatinde göreve çağrılabilirler.

TABAN PUAN VE TAHMİNİ SIRASI

<u>Yılı</u>	<u>Üni</u>	<u>Taban Puan</u>	<u>Tah. Sıralama</u>
2021	Kastamonu Ü.	430,038	22049
2021	Ankara Ü.	479,603	3761



DİŞ HEKİMLİĞİ SAYISAL-LİSANS

ÖNEMLİ BİLGİ:

Eğitim süresi 5 yıl
80 bin başarı sıralaması şartı
var

DUS (Diş Hekimliği Uzmanlık
Eğitim Sınavı) var.

NEDİR?

Diş hekimi; insan sağlığı ile ilgili olarak dişlerin, diş etlerinin, ağız boşluğu, çene ve komşu dokularının sağlığının korunması, diş ve çene düzensizliklerinin teşhis, tedavi ve rehabilite edilmesiyle ilgili her türlü mesleki faaliyeti icra etmeye yetkili kişidir.

MESLEĞİN GEREKTİRDİĞİ ÖZELLİKLER

Fizik, kimya özellikle biyoloji konularına ilgili ve bu alanda başarılı, El becerisi olan, Ellerini ve gözlerini eşgüdümle kullanabilen, Üç boyutlu görebilme becerisine sahip, Renk algısı ve iletişim kurma becerisi olan, Yaratıcı, Şekil ve uzay ilişkilerini algılayabilen İnsanlarla uğraşmaktan sıkılmayan, insanları anlayabilen, sabırlı, dikkatli ve sorumluluk sahibi, Estetik anlayışı yüksek kimseler olmaları gerekir. **MESLEKTE İLERLEME ve İŞ BULMA**

İMKANI

Bağımsız çalışmak isteyen kişiler için ideal bir meslektir. Kamu/özel hastanelerde, diş hekimliği

fakültelerinde, kendi özel muayenehanelerinde, dispanserlerde, ağız ve diş sağlığı üreten ticari firmalarda çalışabilir.

ÇALIŞMA ORTAMI VE KOŞULLARI

Bedenen efor gerektirmekte olup, çeşitli meslek hastalıklarına yakalanma riski vardır. Çalışma ortamı çok temiz ve biraz ilaç kokuludur. Bazı hastaların ağızları rahatsız edici derecede kokabilir. Diş hekimleri genellikle ayakta çalışırlar. Çalışırken hastalar ve hasta sahipleri ile sürekli etkileşim halindedirler.

TABAN PUAN VE TAHMİNİ SIRASI

<u>Yılı</u>	<u>Üni</u>	<u>Taban Puan</u>	<u>Tah. Sıralama</u>
2021	Gaziosmanpaşa Ü.	410,619	35011



BİLGİSAYAR MÜHENDİSLİĞİ SAYISAL-LİSANS

ÖNEMLİ BİLGİ:
En düşük başarı sırası 300 bin.

NEDİR?

Herhangi bir işi yapmak veya bir sorunu çözmek amacı ile bilgisayar donanım ve yazılımlarını tasarlayan, gerçekleştiren ve geliştiren kişidir.

MESLEĞİN GEREKTİRDİĞİ ÖZELLİKLER

Sayı ve sembollerle akıl yürütme gücüne sahip, Bir işi öğelerine ayırıp işlem basamaklarını belirleme becerisine sahip, Analitik düşünme ve tasarım yeteneği olan, Dikkatli, sabırlı, Kendini sürekli yenileme gereği duyan, araştırmacı kimseler olmaları gerekir.

MESLEKTE İLERLEME ve İŞ BULMA İMKANI

Bilgisayar kullanımının hızla yaygınlaştığı günümüzde bilgisayar mühendisleri eğitim, endüstri, ticaret, hizmet, danışmanlık alanlarında faaliyet gösteren özel kuruluşlarda, kamu kuruluşlarında, bankalarda, üniversitelerde, bilgisayar donanımı ve yazılımı üreten ve pazarlayan firmalarda çalışabilirler. İlgili sınavı kazanırsa İş Güvenliği Uzmanı olarak da çalışabilirler. Yoğun olarak özel sektörde çalışırlar.

Akademik kariyer yapabilir, formasyon aldığıında Bilişim Tek. Öğretmeni olabilir.

ÇALIŞMA ORTAMI VE KOŞULLARI

Bilgisayar mühendisleri büro ortamında çalışırlar ve birinci derecede verilerle uğraşırlar, iş oturarak yürütülür, ortam genellikle sessizdir. Bilgisayar mühendisi çalışırken diğer meslektaşlarıyla ve iş sahipleriyle etkileşim halindedir.

TABAN PUAN VE TAHMİNİ SIRASI

<u>Yılı</u>	<u>Üni</u>	<u>Taban Puan</u>	<u>Tah. Sıralama</u>
2021	İTÜ	495,199	1821
2021	Ankara Ü.	408,869	36382
2021	Kastamonu Ü.	289,873	183000

KAÇ PUAN İLE ATANIR?

	<u>PUAN</u>	<u>KURUM</u>
2021	88	Meteoroloji Gnl. Müd. Ankara

ÜNVAN
Mühendis



HAVACILIK VE UZAY MÜHENDİSLİĞİ SAYISAL-LİSANS

ÖNEMLİ BİLGİ:
En düşük başarı sırası 300 bin.

NEDİR?

Havada seyreden her çeşit aracın tasarlanması ve yapım projelerinin hazırlanması, üretilmesi, geliştirilmesi, bakım-onarımı ve işletilmesi konularında çalışan kişidir.

MESLEĞİN GEREKTİRDİĞİ ÖZELLİKLER

Şekil ve uzay ilişkilerini görebilen, matematik ve fizik konularına ilgi duyan ve bu alanda başarılı, yaratıcı ve tasarım gücü yüksek, insanlarla iyi ilişkiler kurabilen, sabırlı ve dikkatli kişiler olması beklenir.

MESLEKTE İLERLEME ve İŞ BULMA İMKANI

Türk hava yolları, TC Silahlı kuvvetleri (Kara ve Hava Bakım üstleri), Türk uçak sanayi, Makine Kimya Endüstrisi kurumu, Türkiye Havacılık ve Uzay Sanayi, Özel hava yollarında çalışabilir. İhtiyaç ülke şartlarına paralel artmaktadır.

ÇALIŞMA ORTAMI VE KOŞULLARI

Kısmen kapalı kısmen açık havada çalışırlar. Çalışma ortamı kirli, yağlı, gürültülü olabilir. Yönetici kademelerinde bulduklarında büro ortamında çalışırlar.

TABAN PUAN VE TAHMİNİ SIRASI

<u>Yılı</u>	<u>Üni</u>	<u>Taban Puan</u>	<u>Tah. Sıralama</u>
2021	ODTÜ	468,184	6134
2022	Adana Alp. Tür. Bil. Ve Tek. Üni.	304,843	154912

KAÇ PUAN İLE ATANIR?

	<u>KPSS</u>	<u>KURUM</u>	<u>ÜNVAN</u>
2020	87	Türkiye Uzay Ajansı	Mühendis



DERİ MÜHENDİSLİĞİ SAYISAL-LİSANS

Sadece 1 üniversitede var

NEDİR?

Deri mühendisleri; hayvansal bir hammadde olan deriyi işleyerek işlenmiş deri elde edebilme ve bu alandaki ilgili teknolojiyi geliştirme çalışmaları yapan kişilerdir.

NE İŞ YAPAR?

Modaya uygun ve yeni ürün geliştirmek,
Sektörle ilgili araştırma ve geliştirme işlerini birlikte yürütmek,
Alanıyla ilgili yeni teknikleri ve bilgileri araştırmak ve kullanmak,
Sektörün sorunlarına çözümler getirmek,
Deri endüstrisine rehberlik etmek,
Üretim süreçlerinin organizasyonunu yapmak,
Ürünlerin kalite ve kontrol işlemlerini gerçekleştirmek,
Üretilen ürünlerin satışını planlamak,
Müşteri taleplerine cevap vermek,

MESLEKTE İLERLEME ve İŞ BULMA İMKANI

Deri mühendisliği gerek Türkiye’de gerekse dünya genelinde fazlasıyla talep gören bir meslek grubudur. Bu kişiler deri fabrikalarında, deri tasarımı yapan moda kurumlarında, ayakkabı tasarımı ve üretimi yapan firmalarda, kimyasal maddeler üreten firmalarda ve suni deri fabrikalarında çalışma olanaklarına sahip olurlar. Bölümün bulunduğu üniversite sayısı az olması nedeni ile mezun sayısı çok değildir ve bu sayede iş bulma imkânları mümkündür.

TABAN PUAN VE TAHMİNİ SIRASI

<u>Yılı</u>	<u>Üni</u>	<u>Taban Puan</u>	<u>Tah. Sıralama</u>
2021	Ege Ü.	248,284	298.350



ELEKTRİK-ELEKTRONİK MÜHENDİSLİĞİ SAYISAL-LİSANS

ÖNEMLİ BİLGİ:

En düşük başarı sırası 300 bin.

NEDİR?

Elektrik enerjisi üretme, iletme, dağıtma sistemleri ile her türlü elektronik alet ve iletişim sistemlerinin projelerinin yapılması, geliştirilmesi, kullanılması ve denetimi konularında çalışan kişidir.

MESLEĞİN GEREKTİRDİĞİ ÖZELLİKLER

Analitik düşünme yeteneğine sahip, fen alanına özellikle fizik konularına ilgili, planlama ve tasarım gücü kuvvetli, mekanik yeteneği olan kişiler olması beklenir.

MESLEKTE İLERLEME ve İŞ BULMA İMKANI

iş olanakları ve çalışma alanları oldukça geniştir. Mezunlar; elektronik ve elektrik teknolojilerinin üretildiği, transfer edildiği, satıldığı ve pazarlandığı özel sektör ve kamu kurumlarında çalışabilmektedirler. (Telekom, TRT, Türk Kablo, TEK, vb) Elektronik tasarım, bakım ve onarım, kontrol sistemleri tasarım ve üretim, iletişim sistemleri (cep telefonu, uydu haberleşme, kablo işletmeleri) alanlarında ulusal ve uluslararası

boyutta iş imkanları mevcuttur. Akademik kariyer, iş güvenliği uzmanı, formasyon alıp öğretmenler olarak meslek derslerini okutabilirler.

ÇALIŞMA ORTAMI VE KOŞULLARI

Şantiye ortamı gürültülü, büro ortamı ise genelde sakindir. Çalışma koşulları genellikle tam gün olup, zaman zaman seyahat etmeleri gerekir. Şantiye ortamındaki çalışmalarda hafta sonu çalışmaları da gerekebilir.

TABAN PUAN VE TAHMİNİ SIRASI

<u>Yılı</u>	<u>Üni</u>	<u>Taban Puan</u>	<u>Tah. Sıralama</u>
2021	Gazi Ü.	396,392	46575
2021	Sakarya Ü.	360,107	80749
2021	Karabük Ü.	267,223	237389

KAÇ PUAN İLE ATANIR?

	<u>PUAN</u>	<u>KURUM</u>
2021	91	Meteoroloji 14.(Van) Böl. Müd.

ÜNVAN

Mühendis

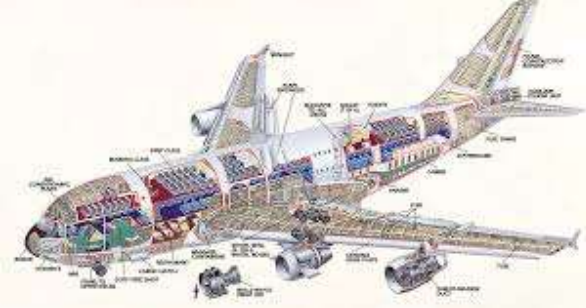

UÇAK MÜHENDİSLİĞİ SAYISAL-LİSANS

ÖNEMLİ BİLGİ:
300 bin barajı var.

NEDİR?

Uçak mühendisi, uçakların tasarlanması ve yapım projelerinin hazırlanması, üretilmesi, geliştirilmesi, bakım-onarımı ve işletilmesi konularında çalışan kişidir.

MESLEĞİN GEREKTİRDİĞİ

ÖZELLİKLER

Şekil ve uzay ilişkilerini algılayabilen, Matematik-fizik konularına ilgi duyan ve bu alanda başarılı, Yaratıcı, tasarım gücü yüksek, - İnsanlarla iyi ilişki kurabilen, - Sabırlı, dikkatli ve sorumluluk sahibi kimseler olmaları gerekir.

MESLEKTE İLERLEME ve İŞ BULMA İMKANI

Türk Hava Yolları, TC silahlı Kuvvetleri, Türk Uçak Sanayii, Makine Kimya Endüstrisi kurumu, Uzay ve Havacılık Sanayi ve özel hava yollarında çalışabilir.

Genel olarak üst düzey bir gelir söz konusudur.

ÇALIŞMA ORTAMI VE KOŞULLARI

Meslek elemanları kısmen kapalı yerde, kısmen açık havada çalışır. Çalışma ortamı kirli, yağlı, gürültülü olabilir. Yönetici kademelerinde buldukları zaman büro ortamında çalışırlar.

TABAN PUAN VE TAHMİNİ SIRASI

<u>Yılı</u>	<u>Üni</u>	<u>Taban Puan</u>	<u>Tah. Sıralama</u>
2021	Konya NE Ü.	390,792	51919



MAKİNE MÜHENDİSLİĞİ SAYISAL-LİSANS

ÖNEMLİ BİLGİ:
En düşük başarı sırası 300 bin.

NEDİR?

Her türlü mekanik sistemin, makinenin, makine elemanlarının belirli kriterler çerçevesinde tasarımını yapan, geliştiren, üretimini planlayan, üretim teknolojilerini geliştiren, sistemler arası ilişki ve fonksiyonlarını kuran ve geçerli fiziksel kurallar içinde test eden kişidir.

MESLEĞİN GEREKTİRDİĞİ ÖZELLİKLER

Şekil ve uzay ilişkilerini algılama yeteneğine sahip, Matematik ve fizik konularına ilgili ve bu alanda başarılı, Makineler üzerinde çalışmaktan hoşlanan, Yaratıcı, tasarım gücü yüksek kişiler olması beklenir.

MESLEKTE İLERLEME ve İŞ BULMA İMKANI

Fabrikalarda, şantiyelerde, santrallarda, araştırma merkezlerinde çalışabilirler. Makine mühendisleri; köprü, baraj gibi büyük projelerden, en küçük bir aracın üretildiği yerlere kadar uzanan geniş bir alanda çalışma olanağına sahiptirler. Hemen her fabrika makine mühendisi çalıştırır. Formasyon alanlar Makine ve Kalıp alanında öğretmen olarak çalışabilir. ülkemizde gereksinim duyulan bir meslektir. Yeterli düzeyde teknolojik üretim olmadığından bazen iş sıkıntısı yaşansa da alanlarında çok iyi yetişmiş olanlar, beklentileri doğrultusunda bir iş bulabilmektedirler. Kendi adına işyeri açma olanağına sahiptirler. İş Güvenliği uzmanı

olarak da çalışabilir (Sınavı kazanırsa). Akademik kariyer yapabilir. Yüksek lisans ve dil bilmek büyük avantaj sağlamaktadır.

ÇALIŞMA ORTAMI VE KOŞULLARI

Fabrikalarda, kirli, yağlı ve gürültülü ortamlarda çalışırlar. Ancak yönetici kademelerinde buldukları zaman büro ortamında da çalışırlar. Makine mühendisi çalışırken nesnelere ve insanlarla uğraşır.

TABAN PUAN VE TAHMİNİ SIRASI

<u>Yılı</u>	<u>Üni</u>	<u>Taban Puan</u>	<u>Tah. Sıralama</u>
2021	Hacettepe Ü.	418,404	29512
2021	Bursa Teknik Ü.	323,269	125835
2021	AİBÜ	280,541	203844

KAÇ PUAN İLE ATANIR?

<u>KPSS</u>	<u>KURUM</u>
2021 89	Cihanbeyli Meteoroloji Müdürlüğü
<u>ÜNVAN</u>	Mühendis



ENDÜSTRİ MÜHENDİSLİĞİ SAYISAL-LİSANS

ÖNEMLİ BİLGİ:
300 bin Başarı sıralaması şartı
var.

NEDİR?

Endüstri mühendisi, maksimum verimlilik ve kalite elde etmek için, tedarik zincirinden montaj hattı operasyonlarına kadar üretim sürecinin tüm bileşenlerinin en iyi şekilde optimize edilmesini sağlar.

MESLEĞİN GEREKTİRDİĞİ ÖZELLİKLER

- Analitik düşünme yönü kuvvetli olmak,
- Kaynak, zaman ve emeğin kullanımını azaltmak için yeni üretim süreçleri tasarlayabilecek yaratıcılığı göstermek,
- Ekip yönetimini gerçekleştirebilmek,
- Temel bilgisayar kullanım bilgisine sahip olmak,
- Problem çözme ve zaman yönetimi becerisi göstermek,
- Son teslim tarihlerine uygun çalışabilmek.

MESLEKTE İLERLEME ve İŞ BULMA İMKANI

Endüstri mühendisliği, herhangi bir sektöre bağlı olmayan, çalışma imkanlarının oldukça geniş olduğu bir bölümdür. Üretimden bilişime, ar-geden satış ve pazarlamaya birçok farklı departmanda çalışabilen endüstri mühendisleri sektörel anlamda da sınır tanımaz. Savunma, hızlı tüketim, bankacılık, danışmanlık, yazılım, telekomünikasyon, perakendecilik, ağır sanayi, otomotiv, ilaç gibi her türlü sektörde çalışabilir. Kariyeri boyunca sektörden sektöre geçiş yapabilir

TABAN PUAN VE TAHMİNİ SIRASI

<u>Yılı</u>	<u>Üni</u>	<u>Taban Puan</u>	<u>Tah. Sıralama</u>
2021	ODTÜ	475,228	4529
2021	Gazi Ü.	387,259	54269
2021	Dumlupınar Ü.	265,961	240969



YAZILIM MÜHENDİSLİĞİ SAYISAL-LİSANS

ÖNEMLİ BİLGİ:
En düşük başarı sırası 300 bin.

NEDİR?

Bankacılık, otomotiv, telekomünikasyon vb. sektörler olmak üzere her alanda kullanılan bilgisayar sistemlerinin, yazılım tasarımını hazırlayan ve sisteme entegre edip uygulamasını yapan kişidir.

MESLEĞİN GEREKTİRDİĞİ ÖZELLİKLER

Mantık yürütme ve tasarım yeteneği olan, Fen ve matematik alanlarına ilgi duyan, Bildiklerini başkalarına aktarabilme ve etkileme (ikna) yeteneği olan, Dikkatli, sabırlı, Ekip çalışmasına yatkın, Yeni fikirlere açık, kendisini sürekli geliştirebilen kimseler olması gerekir.

MESLEKTE İLERLEME ve İŞ BULMA İMKANI

Çoğunlukla özel sektörde olmakla birlikte, kamu sektöründe de çalışmaktadırlar. Fikir üretimine dayalı bir iş olduğundan, parasal olarak fazla sermayeye ihtiyaç duyulmadığından yeni fikirler üretebilen yazılım mühendislerinin kendi işlerini

kurma olanakları da mevcuttur. Yeni mezunlar genellikle ilk yıllarda programcı olarak görev alarak genel işleyişlerle ilgili tecrübe sahibi olurlar. Bilgisayar kullanımının yaygınlaşmasına paralel olarak kendini yenileyebilen yazılım mühendislerine büyük ihtiyaç vardır. Sınavı kazanırsa İş Güvenliği Uzmanı olarak da çalışabilirler. Akademik kariyer yapabilir.

TABAN PUAN VE TAHMİNİ SIRASI

<u>Yılı</u>	<u>Üni</u>	<u>Taban Puan</u>	<u>Tah. Sıralama</u>
2021	Kırklareli Ü.	322,606	126767
2021	Kocaeli Ü.	376,742	64055



BESLENME VE DİYETETİK SAYISAL-LİSANS

ÖNEMLİ BİLGİ:
Diyetisyen ünvanı alırlar.

NEDİR?

İnsanların yeterli, dengeli ve sağlıklı bir biçimde beslenebilmeleri için yemek listelerinin hazırlanması, yiyeceklerin sağlığa uygun bir şekilde pişirilip sunulması konusunda çalışan, var olan besin kaynaklarının ekonomik ve sağlık kurallarına uygun olarak kullanılmasını sağlayan ve bu konularda bireyi ve toplumu bilgilendiren meslek elemanıdır.

MESLEĞİN GEREKTİRDİĞİ ÖZELLİKLER

Fen bilimlerine özellikle kimya ve biyolojiye ilgili, yardım etmekten hoşlanan, dikkatli, araştırmacı ve yeniliklere açık, kendini iyi ifade edebilen kimseler olması beklenir. Yaratıcılık ve yabancı dil bilmek meslekte başarıyı artıran bir özelliktir.

MESLEKTE İLERLEME ve İŞ BULMA İMKANI

Sağlık kuruluşlarında (hastane, sağlık ocağı), fabrikalarda ve özel beslenme ve spor merkezlerinde diyetisyen olarak çalışabilir. Hastaların enfeksiyon,

şişmanlık, şeker, beslenme, kalp tedavilerinde özel diyetler hazırlar. Akademik kariyer yapabilir.

ÇALIŞMA ORTAMI VE KOŞULLARI

Görev yeri temizdir. Ancak mutfak denetimi yaparken nemli ve kokulu ortamlarda çalışmak durumundadır. İşini genellikle oturarak yürütür.

TABAN PUAN VE TAHMİNİ SIRASI

<u>Yılı</u>	<u>Üni</u>	<u>Taban Puan</u>	<u>Tah. Sıralama</u>
2021	Kırıkkale Ü.	266,487	239476

KAÇ PUAN İLE ATANIR?

	<u>PUAN</u>	<u>KURUM</u>	<u>ÜNVAN</u>
2021	93	İnönü Üni.Malatya	Diyetisyen



ECZACILIK SAYISAL-LİSANS

ÖNEMLİ BİLGİ:

NEDİR?

Tıbbi ürünleri depolayan, muhafaza eden ve ilaç hazırlayan, tıp doktorları ve diğer sağlık uzmanları tarafından yazılan reçetelere göre verilen ilaçların yan etkileri ve doğru kullanımı hakkında bilgi veren, insan sağlığını en iyi hale getirmeye yönelik ilaçla tedavilerin araştırılmasına, test edilmesine, hazırlanmasına, reçetelenmesine ve izlenmesine katkı sağlayan kişidir.

MESLEĞİN GEREKTİRDİĞİ ÖZELLİKLER

Kimya ve biyoloji konularına meraklı ve bu alanda başarılı, Sorumluluk duygusu yüksek, Dikkatli, tertipli ve düzenli, Halk sağlığına karşı duyarlı, ilaç ve kimyasal maddelere karşı alerjisi olmayan kimseler olmaları gerekir.

MESLEKTE İLERLEME ve İŞ BULMA İMKANI

Özel ve kamu hastane ve laboratuvarlarında, ilaç endüstrisine yönelik fabrika ve depolarda,

kendilerine ait veya hastanelerde bulunan eczanelerde çalışırlar. Son yıllarda ilaç tanıtıcısı olarak çalışanlar da bir hayli fazladır. Son yıllarda eczane sayısının arttığı gözlenmektedir.

ÇALIŞMA ORTAMI VE KOŞULLARI

Çalışma ortamı çok temizdir, ancak ilaç ve kimyasal madde kokusu vardır. Eczanelerde görev yapan eczacılar, insanlarla etkileşim halindedirler. Eczacılar çalıştıkları yerleşim yerinde, hazırlanan plan dahilinde, nöbet tutmak zorundadırlar. Nöbet günlerinde eczacıların görev başında olmaları gerekir.

TABAN PUAN VE TAHMİNİ SIRASI

<u>Yılı</u>	<u>Üni</u>	<u>Taban Puan</u>	<u>Tah. Sıralama</u>
2021Ağrı İbrahim Çeçen Ü.		392,733	49572
2021 Zonguldak BE Ü.		397,174	45.914



FİZYOTERAPİ VE REHABİLİTASYON SAYISAL-LİSANS

BENZER MESLEKLER:

NEDİR?

Yaralanma, hastalık, engel, hareket sistemi bozuklukları ve sağlıkla ilgili diğer durumlardan kaynaklanan ağrı ve fonksiyon bozukluklarında; hekimin tanısına göre, fizyoterapi ve rehabilitasyona yönelik ölçme ve değerlendirme yaparak bunların ışığında tedavi programını planlayan ve uygulayan kişidir.

MESLEĞİN GEREKTİRDİĞİ ÖZELLİKLER

Fen bilimlerine, özellikle biyoloji ve fiziğe ilgili ve bu alanda başarılı, göz ve ellerini eşgüdümle kullanabilen, el becerisi gelişmiş, başkalarını anlayabilen ve onlara yardım etmekten hoşlanan, sabırlı, dikkatli ve sorumluluk sahibi kimseler olması gerekir.

MESLEKTE İLERLEME ve İŞ BULMA İMKANI

Devlet/özel hastanelerde, rehabilitasyon merkezlerinde, özel kliniklerde, spor/sağlık merkezlerinde ve huzurevlerinde çalışabilir. Akademik kariyer, çalıştıkları kurumlarda yöneticilik

yapabilirler.

ÇALIŞMA ORTAMI VE KOŞULLARI

Çalışma ortamı temiz ve sessizdir. Fizyoterapistler genellikle ayakta ve çeşitli aletleri kullanarak görevlerini yürütürler. Hastalarla, hekimlerle ve diğer sağlık personeli ile iletişim halindedir.

TABAN PUAN VE TAHMİNİ SIRASI

<u>Yılı</u>	<u>Üni</u>	<u>Taban Puan</u>	<u>Tah. Sıralama</u>
2021	İnönü Ü.	252,838	282095

KAÇ PUAN İLE ATANIR?

<u>PUAN</u>	<u>KURUM</u>
2020 93	Gaziosmanpaşa Eği. Ve Araş.Hastanesi İstanbul

ÜNVAN

Fizyoterapist



DİL VE KONUŞMA TERAPİSTİ SAYISAL-LİSANS

Önemli bilgi:
İş imkanı fazla olan geleceğin
mesleklerinden.

NEDİR?

Dil ve konuşma terapisti, bireylerde gözlenen iletişim, ses, konuşma, dil ve yutma bozukluklarının önlenmesi, tanısı, değerlendirilmesi ve müdahalesi için çalışmalar yapan ve ilgili uzman tabip tarafından belirli hastalık teşhisi konmuş bireylerde yutkunma, ses, dil ve konuşma bozukluklarının rehabilitasyonunu sağlayan kişidir.

MESLEĞİN GEREKTİRDİĞİ ÖZELLİKLER

Yardımseser, güler yüzlü, hoşgörölü; empati kurabilen ve ikna kabiliyeti yüksek, görsel ve işitsel yeteneđi güçlü, dikkat düzeyi yüksek, ayrıntıları algılayabilen, analitik düşünebilen, dil ve konuşma boz. olmayan, sözlü ifade gücü yüksek, dil ve dil ile ilgili alanlara ilgili, işbirliđi içinde çalışabilen ve rutin işlerde uzun süre çalışabilen, sabırlı kişiler olması beklenir.

MESLEKTE İLERLEME ve İŞ BULMA İMKANI

Kamu ve özel hastanelerde, özel eğitim merkezlerinde, rehabilitasyon merkezlerinde, rehberlik ve araştırma merkezinde çalışabilir veya kendi özel kliniklerini açabilirler. Ayrıca üniversitelerde akademisyen olarak çalışabilir. Alanda iş bulma imkanı oldukça geniştir. İşsiz kalma riski oldukça azdır.

TABAN PUAN VE TAHMİNİ SIRASI

<u>Yılı</u>	<u>Üni</u>	<u>Taban Puan</u>	<u>Tah. Sıralama</u>
2021	Ondokuz mayıs Ü.	370,650	69973

KAÇ PUAN İLE ATANIR?

<u>KPSS</u>	<u>KURUM</u>	<u>ÜNVAN</u>
2020 75	Siirt Araştırma H.	Dil Ve Konuşma Terapisti



İLKÖĞRETİM MATEMATİK ÖĞRT. SAYISAL-LİSANS

Ortaokullarda görev yapar.

NEDİR?

Çalıştığı eğitim kurumunda öğrencilere matematik ile ilgili eğitim veren kişidir.

MESLEĞİN GEREKTİRDİĞİ ÖZELLİKLER

Sayısal düşünme yeteneğine sahip, matematiğe karşı ilgili, düşüncelerini başkalarına açıkça aktarabilen, iyi iletişim kurabilen, hoşgörülü, sabırlı, öğrencilerin duygu ve düşüncelerini anlayabilen kimseler olması beklenir.

MESLEKTE İLERLEME ve İŞ BULMA İMKANI

Resmi ve özel tüm lise kurumlarında çalışabileceği gibi çıraklık eğitim merkezinde de çalışabilir. Ayrıca akademik kariyer, idarecilik, müfettişlik de yapabilirler.

ÇALIŞMA ORTAMI VE KOŞULLARI

Görevini sınıfta genellikle ayakta yürütür. Öğrenci, veli ve meslektaşları ile iletişim halindedir.

TABAN PUAN VE TAHMİNİ SIRASI

<u>Yılı</u>	<u>Üni.</u>	<u>Taban Puan</u>	<u>Tah. Sıralama</u>
2021	Sakarya Ü.	351,765	89884

KAÇ PUAN İLE ATANIR?

	<u>KPSS PUANI</u>	<u>ATAMA SAYISI</u>
2021	77	1260



İNŞAAT MÜHENDİSLİĞİ SAYISAL-LİSANS

ÖNEMLİ BİLGİ:
En düşük başarı sırası 240
bin.
BENZER MESLEKLER:

NEDİR?

Bina, karayolu, demiryolu, metro, köprü, tünel, rıhtım, baraj, sulama, pis su arıtması gibi yapıları tekniğe uygun ve ekonomik olarak tasarlayan, yaptıran ve yapım çalışmalarının yürütülmesini denetleyen kişidir.

MESLEĞİN GEREKTİRDİĞİ ÖZELLİKLER

Sayısal akıl yürütme gücüne sahip, şekiller arasındaki ilişkileri algılayabilen, fen bilimlerinde başarılı (özellikle matematik, fizik ve bu alanlara ilgili) kişiler olması beklenir.

MESLEKTE İLERLEME ve İŞ BULMA İMKANI

Kamu ve özel kurum ve kuruluşlarda çalışırlar. En yoğun olarak çalıştıkları kurumlar: T.C. Devlet Demiryolları, Karayolları, Devlet Su İşleri, Çevre ve Şehircilik Bakanlığıdır. Kendi işyerlerini açabilirler. Akademik kariyer yapabilir. İş güvenliği uzmanı olarak çalışabilir. Formasyon alarak meslek liselerinde inşaat tek. ve yapı öğretmeni olarak görev yapabilir. Meslekte yabancı dil, bilgisayar kullanım becerisi ve deneyim iş bulmakta etkilidir. Çok sayıda kontenjan açılması ve yetersiz eğitim sebebiyle işsizlik sorunu yaşanabilir.

ÇALIŞMA ORTAMI VE KOŞULLARI

Çizim yaparken büroda, yapım aşamasında inşaatlarda çalışır. Proje mühendislerinin çalışma ortamı rahat olmasına rağmen, şantiye mühendislerinin çalışma ortamı tozlu, gürültülü, yazın sıcak, kışın soğuk olabilir. İş kazası tehlikesi vardır, seyahat etmek gerekebilir.

TABAN PUAN VE TAHMİNİ SIRASI

<u>Yılı</u>	<u>Üni</u>	<u>Taban Puan</u>	<u>Tah. Sıralama</u>
2021	YTÜ	340,199	103582
2021	Dokuz Eylül Ü.	292,218	178590
2021	Ondokuzmayıs Ü.	255,440	273440

KAÇ PUAN İLE ATANIR?

	<u>KPSS</u>	<u>KURUM</u>	<u>ÜNVAN</u>
2021	93	Muş Alparslan Üniversitesi	Mühendis



MİMARLIK SAYISAL-LİSANS

ÖNEMLİ BİLGİ:

Sıralama Barajı: En düşük 250 bin

NEDİR?

Her çeşit yapının, kullanıcının ihtiyaç ve olanaklarına göre tasarımını yapan ve yapımını denetleyen kişidir.

MESLEĞİN GEREKTİRDİĞİ ÖZELLİKLER

Şekil ve uzay ilişkilerini görebilen, görsel sanatlara ilgili, yaratıcı ve estetik görüş sahibi, başkalarını etkileyebilen, yeniliklere ve eleştiriye açık, dikkatli ve titiz, binayı kullanacakların ihtiyaçlarını karşılayacak düzeyde tasarım becerisine sahip, güzel sanatlar bilgisine sahip, binaların fiziksel sorunları, teknolojiler ve işlevleri konusunda yeterli bilgiye sahip kişiler olması beklenir.

MESLEKTE İLERLEME ve İŞ BULMA İMKANI

Mimarlar inşaat firmalarında, işletmelerin mühendislik mimarlık bürolarında çalışabilirler. Ayrıca Bayındırlık Bakanlığı, İmar ve İskan Bakanlığı, İller Bankası, Belediyeler gibi kamu kuruluşları yanında özel şirketlerde çalışabilir ve büro açabilirler.

Akademik kariyer yapabilir, yapı, yapı fiziği, mimari tasarım, bilgisayar ortamında mimarlık, restorasyon konularında uzmanlaşabilirler.

ÇALIŞMA ORTAMI VE KOŞULLARI

Bürolarda görev yaparlar, çalışmalar genellikle temiz ve iyi aydınlatılmış bir ortamda ayakta yürütülür. Etüd çalışmaları ve bina denetimleri aşamasında ortam tozlu, gürültülü, sıcak veya soğuk olabilir.

TABAN PUAN VE TAHMİNİ SIRASI

<u>Yılı</u>	<u>Üni</u>	<u>Taban Puan</u>	<u>Tah. Sıralama</u>
2021	Eskişehir Teknik Ü.	342,140	101284
2021	Pamukkale Ü.	298,146	166997

KAÇ PUAN İLE ATANIR?

	<u>KPSS</u>	<u>KURUM</u>	<u>ÜNVAN</u>
2021	93	Ardahan Üniversitesi	Mimar



VETERİNERLİK SAYISAL-LİSANS

ÖNEMLİ BİLGİ:
Veteriner Hekim ünvanı
alırlar.

NEDİR?

Evcil, küçükbaş ve hayvanlarının sağlığının korunması, hastalıkların teşhisi, tedavisi, hayvanlar arasında salgın hastalık ve hayvandan insanlara geçen hastalıklarla mücadele, hayvan ırklarının iyileştirilmesi, hayvansal ürünlerin artırılması, bunların insan sağlığındaki yeri konularında çalışmalar yapan kişidir.

MESLEĞİN GEREKTİRDİĞİ ÖZELLİKLER

İnceleme, araştırma merakı olan, iyi gözlem yapabilen, fen bilimlerine özellikle biyoloji ve kimyaya ilgi duyan, hayvanlarla ilgilenmekten hoşlanan, çabuk ve doğru karar verebilen, sabırlı, dikkatli ve düzenli kişiler olması beklenir.

MESLEKTE İLERLEME ve İŞ BULMA İMKANI

Gıda, tarım ve Hayvancılık Bak., Çevre ve Şehircilik Bak., Orman ve Su İşler Bak., Gümrük Muhafaza Müdürlükleri, Hayvan hastaneleri, kesimhaneler ve

gıda denetim birimleri, et ve süt kurumu, süt endüstrisi kurumu, yem sanayi, TÜBİTAK araştırma lab., Kalkınma Bak., özel sektör çiftlikleri, hayvansal üretime dayalı gıda sanayinde çalışabilir. Akademik kariyer yapabilir. Ayrıca kendi kliniklerini açabilirler.

ÇALIŞMA ORTAMI VE KOŞULLARI

Sınıfta görev yapar. Görevini genellikle ayakta yürütür. Çalışma ortamı oldukça gürültülü ve biraz tozlidir.

TABAN PUAN VE TAHMİNİ SIRASI

<u>Yılı</u>	<u>Üni</u>	<u>Taban Puan</u>	<u>Tah. Sıralama</u>
2021	Aksaray Ü.	332,855	112667

KAÇ PUAN İLE ATANIR?

	<u>KPSS</u>	<u>KURUM</u>
2021	84	Et Ve Süt Kurumu Genel Müd. (Ağrı)
	<u>ÜNVAN</u>	
		Veteriner hekim

EŐİT AĖIRLIK MESLEKLER

- Bu gruptaki meslekler iin üniversite sınavında (YKS)

✓ TYT (Temel Yeterlilik Testi)

✓ AYT (Matematik ve Edebiyat-Sosyal Bilgiler 1 testleri)

özölmesi gerekmektedir.



HUKUK EA-LİSANS

ÖNEMLİ BİLGİ:

Avukat: Üniversite bitince 1 yıllık staj eğitimi var.
125 bin başarı sıralaması var.
Hakim-Savcı-Noter: Ayrı sınavları ve mülakatları var.

NEDİR?

Toplumda bireylerin birbirleriyle veya devletle veya devletlerin birbirleriyle ilişkilerini düzenleyen yasaların uygulanması sırasında ortaya çıkan anlaşmazlıkların çözümü konusunda çalışacak hukukçular yetiştirilir. Hukuk fakültesini bitirenler, genellikle Hakim, Savcı ve Avukat ünvanı ile çalışmaktadırlar.

MESLEĞİN GEREKTİRDİĞİ ÖZELLİKLER

Sözel yeteneğe, olaylar ve ilkeler arasında ilişki kurabilme gücüne, olayları derinliğine araştırma merakına, başkalarını anlayabilme ve etkileyebilme yeteneğine ve sorumluluk duygusuna sahip olması beklenir.

MESLEKTE İLERLEME ve İŞ BULMA İMKANI

Serbest avukatlık, hakim, savcı, noter, müfettiş, hariciye meslek memurluğu yapmak imkanı vardır. Bu meslekte iş alanı oldukça geniştir. Kişi kamu

kurumlarında, özel şirketlerde çalışabileceği gibi kendi işyerini de açıp bağımsız da çalışabilir. Akademik kariyer de yapabilir.

ÇALIŞMA ORTAMI VE KOŞULLARI

Büro ve adliye gibi kapalı ortamlarda çalışır. Bazen de keşif için açık alanlarda çalışabilirler.

TABAN PUAN VE TAHMİNİ SIRASI

<u>Yılı</u>	<u>Üni</u>	<u>Taban Puan</u>	<u>Tah. Sıralama</u>
2021	R.T.E Ü.	335,069	71000

KAÇ PUAN İLE ATANIR?

	<u>PUAN</u>	<u>KURUM</u>	<u>ÜNVAN</u>
2021	85	Adana Çevre ve Şehircilik bak.	Avukat



PSİKOLOJİK DAN. VE REHBERLİK. EA-LİSANS

ÖNEMLİ BİLGİ:

Eğitim fakültesinde öğrenim görürler.

300 bin barajı var.

Psikolojik Danışman ünvanı alır.

NEDİR?

Çalıştığı kurumda öğrencilerin ilgi, yetenek ve kişilik özelliklerini gerçekçi ve ayrıntılı olarak tanımalarına, kendilerine meslek ve iş olanakları hakkında bilgilermelerine, başkaları ile iyi iletişim kurabilme ve doğru kararlar verebilme becerileri geliştirmelerine yardım eden kişidir.

MESLEĞİN GEREKTİRDİĞİ ÖZELLİKLER

Sözlü ifade gücüne ve empati yeteneğine sahip, sosyal bilimler ve sosyal yardım ilgisi gelişmiş, düşüncelerini başkalarına açıkça aktarabilen, sağlıklı bir iletişim ortamı sağlayabilen, dikkatli ve işine özen gösteren, iyi iletişim kurabilen, hoşgörülü ve sabırlı, öğrencilerin duygu ve düşüncelerini anlayabilen, kendini geliştirmeye istekli ve yaratıcı bireyler olması beklenir.

MESLEKTE İLERLEME ve İŞ BULMA İMKANI

Meb'e bağlı tüm ilkokul, ortaokul ve liselerde,

rehberlik ve araştırma merkezlerinde, özel eğitim kurumlarında, dershanelerde, halk eğitim merkezlerinde, çıraklık eğitim merkezlerinde çalışabilirler. Ayrıca Aile ve Sosyal Politikalar Bak.da ASDEP biriminde ve diğer bakanlıklarda da çeşitli kadrolarda görev alabilir. Özel şirketlerde kariyer danışmanlığı ya da insan kaynakları alanında da uzman olarak çalışabilir. Akademik kariyer yapabilir. İdarecilik ve müfettişlik yapabilir.

TABAN PUAN VE TAHMİNİ SIRASI

<u>Yılı</u>	<u>Üni</u>	<u>Taban Puan</u>	<u>Tah. Sıralama</u>
2021	Gazi Ü.	338,908	64561
2021	Sakarya Ü.	305,872	134901
2021	Kastamonu Ü.	289,856	183892

KAÇ PUAN İLE ATANIR?

	<u>KPSS PUANI</u>	<u>ATAMA SAYISI</u>
2021	81	1004



BEDEN EĞİTİMİ VE SPOR ÖĞRETMENLİĞİ AYT-EŞİT AĞIRLIK

ÖNEMLİ BİLGİ

Özel yetenek sınavı ile alıyor.
Uşak ve Kocaeli
Üniversiteleri TM puanı ile
alıyor.

NEDİR?

Çalıştığı eğitim kurumunda, öğrencilere beden eğitimi ile ilgili eğitim veren kişilerin okuduğu alandır.

MESLEĞİN GEREKTİRDİĞİ ÖZELLİKLER

Spor yeteneği olan, spora karşı ilgili, iyi bir öğrenme ortamı sağlayabilen, dikkatli, işine özen gösteren, mesleğinin sorunlarıyla ilgilenen ve çözüm yolları bulmaya çalışan, iyi iletişim kurabilen, hoşgörülü, sabırlı, öğrencilerin duygu ve düşüncelerini anlayabilen, kendini geliştirmeye istekli, yaratıcı kimseler olması gerekmektedir.

MESLEKTE İLERLEME ve İŞ BULMA İMKANI

Öğretmenlik mesleği dışında Gençlik ve Spor genel müdürlüğünün merkez ve taşra birimlerinde idareci ve antrenör olarak, spor kulüplerinde monitör, masör ve kondisyoner, özel spor kuruluşlarında uzman olarak, turizme sektöründe animatör olarak görev alabilir.

TABAN PUAN VE TAHMİNİ SIRASI

<u>Yılı</u>	<u>Üni</u>	<u>Taban Puan</u>	<u>Tah. Sıralama</u>
2021	Kocaeli Ü.	292,547	174751
2021	Bartın Ü.	270,784	262.236

***Beden Eğitimi ve spor öğretmenliği için
TYT sınavında 800 bin sıralama şartı var!**

KAÇ PUAN İLE ATANIR?

	<u>KPSS PUANI</u>	<u>ATAMA SAYISI</u>
2020	81	540

Bursa uludağ üni. 150 puan

Bolu aibü 180 puan

Düzce üni. 180 puan

Eskişehir teknik üni. 150 puan



YÖNETİM VE BİLİŞİM SİSTEMLERİ EA-LİSANS

ÖNEMLİ BİLGİ:
Geleceğin Meslekleri
arasında gösterilmektedir.

NEDİR?

Yönetim Bilişim Sistemleri insan, teknoloji, sistem teorisi ve bilgi yönetimi alanlarını bir araya getiren akademik bir alandır. Yöneticilerin karar vermesini kolaylaştırmak için değişik yerlerdeki bilgilerin toplanarak bütün halinde sunmak en önemli görevlerinden biridir.

MESLEĞİN GEREKTİRDİĞİ ÖZELLİKLER

Yönetim Bilişim Sistemleri bölümünü tercih etmeyi düşünen öğrencilerde disiplinli, çağa ve yeni teknolojilere ayak uydurabilecek, yaratıcı, sorumluluk sahibi aranan başlıca özelliklerdendir.

MESLEKTE İLERLEME ve İŞ BULMA İMKANI

Yönetim Bilişim Sistemleri Bölümü mezunları aldıkları eğitim sayesinde iş hayatındaki çalışmalarını kolaylaştırmak için bilgisayar ve yazılımları şirketlere entegre etmek için çalışır. Bu Bölümü okuyan kişiler hem kamuda hem de özel sektörde çalışma imkanı

bulabilirler. Teknolojinin gelişmesi ile birlikte bu bölümden mezun olan kişilere de ihtiyaç her geçen gün artıyor.

TABAN PUAN VE TAHMİNİ SIRASI

<u>Yılı</u>	<u>Üni</u>	<u>Taban Puan</u>	<u>Tah. Sıralama</u>
2021Uludağ Ü.		296,335	162.589
2021 Sakarya Ü.		313,773	114.889

KAÇ PUAN İLE ATANIR?

	<u>KPSS PUANI</u>	<u>ATAMA SAYISI</u>
2021	84,91	3

Ünvan:

Veri Hazırlama Ve Kontrol
İşletmeni



İÇ MİMARLIK VE ÇEVRE TASARIMI EŞİT AĞIRLIK-LİSANS

ÖNEMLİ BİLGİ:
Başarı sırası şartı yok.

NEDİR?

Bir mekan (ev, büro, sinema, lokanta vb.) veya çevreyi (bahçe vb.), müşterinin isteklerini ve ekonomik olanaklarını dikkate alarak sanat ilkelerine uygun biçimde düzenleyen ve döşeyen kişidir.

MESLEĞİN GEREKTİRDİĞİ ÖZELLİKLER

Şekil ve uzay ilişkilerini görebilme, renkleri ayırt edebilme, zihinde canlandırabilme özelliklerine sahip, görsel sanatlara ilgili, eleştiriye ve yeniliklere açık, bir işi planlayıp uygulayabilme yeteneğine, başkalarını etkileyebilme gücüne sahip olmaları gerekir.

MESLEKTE İLERLEME ve İŞ BULMA İMKANI

Kamuda Bayındırlık ve İskan Bakanlığı ve belediyelerde, özel sektörde ise büyük inşaat şirketlerinde, mühendislik ve mimarlık bürolarında çalışabilirler. Ayrıca serbest olarak kendi bürolarını açabilirler. Mobilya tasarımcısı, eski eserlerin korunması ve restore edilmesi gibi çalışmaları da yaparlar. Akademik kariyer yapabilir. Yetenekli iç mimarlara ihtiyaç vardır.

TABAN PUAN VE TAHMİNİ SIRASI

<u>Yılı</u>	<u>Üni</u>	<u>Taban Puan</u>	<u>Tah. Sıralama</u>
2021	Bilecik Ü.	282,767	210225



PSİKOLOJİ EA-LİSANS

ÖNEMLİ BİLGİ:
Fen-Edebiyat fakültesinde
öğrenim görürler.
Psikolog ünvanı alırlar.

NEDİR?

İnsan ve hayvan davranışlarını, zihinsel süreçlerini, yapı ve süreçlerini, gözlem ve deney gibi bilimsel yöntemleri kullanarak inceleyen, davranış bozukluklarının ve gelişim sorunlarının teşhis ve tedavisi yönünde faaliyetlerde bulunan kişilerin okuduğu bölümdür.

MESLEĞİN GEREKTİRDİĞİ ÖZELLİKLER

Sözel yeteneğe sahip, sosyal bilimlere özellikle psikolojiye ilgili ve bu konuda başarılı, insanlarla iletişimde bulunmaktan ve onlara yardım etmekten hoşlanan, başkalarının duygu ve düşüncelerini anlayabilen, başkalarını etkileyebilen, kendisi ile barışık, sabırlı, hoşgörülü ve sorumluluk sahibi kimseler olması gerekir.

MESLEKTE İLERLEME ve İŞ BULMA İMKANI

Sağlık Bak. ve üniversitelere bağlı ruh ve sinir hastanelerinde, ruh sağlığı merkezlerinde, kreş ve

çocuk bakımevlerinde, huzurevlerinde, çocuk ıslah evleri ve cezaevlerinde psikolog; rehberlik ve araştırma merkezlerinde okul psikoloğu olarak görev almaktadırlar. Halen psikologlar için özel ya da resmi endüstri kuruluşlarında çalışma olanağı sınırlıdır. Ancak endüstri geliştikçe ve iyi eleman yetiştikçe bu alanlarda da psikologların iş bulma olanaklarının artacağı söylenebilir. Kendi özel kliniğini açabilir. Akademik kariyer yapabilir.

TABAN PUAN VE TAHMİNİ SIRASI

<u>Yılı</u>	<u>Üni</u>	<u>Taban Puan</u>	<u>Tah. Sıralama</u>
2021	Baibü Ü.	319,106	102592
2021	Gümüşhane Ü.	291,017	179865

KAÇ PUAN İLE ATANIR?

	<u>PUAN</u>	<u>KURUM</u>	<u>ÜNVAN</u>
2020	89	Urfa İlçe Sağlık Müd.	Psikolog



SINIF ÖĞRETMENLİĞİ EA-LİSANS

ÖNEMLİ BİLGİ:

300 bin başarı sıralaması şartı var.

NEDİR?

Öğrencilere okuma-yazma, temel vatandaşlık, matematik, sosyal bilimler, doğa bilimleri, sanat ve spor gibi konularda eğitim veren kişidir.

MESLEĞİN GEREKTİRDİĞİ ÖZELLİKLER

Sözel ve sayısal düşünme yeteneği gelişmiş, düşüncelerini başkalarına açıkça aktarabilen, iyi bir öğrenme ortamı sağlayabilen, iyi iletişim kurabilen, hoşgörülü ve sabırlı, öğrencilerin duygu ve düşüncelerini anlayabilen, kendini geliştirmeye istekli ve yaratıcı bireyler olması beklenir.

MESLEKTE İLERLEME ve İŞ BULMA İMKANI

Meb'e bağlı resmi ve özel ilkokullarda çalışabilir. Dershane, etüt gibi özel öğretim kurslarında ve sertifikası varsa özel eğitim kurumlarında (rehabilitasyon merkezi, özel eğitim merkezi vb.) görev yapabilir. Akademik kariyer, idarecilik ve müfettişlik yapabilir.

ÇALIŞMA ORTAMI VE KOŞULLARI

Sınıfta görev yapar. Görevini genellikle ayakta yürütür, çalışma ortamı biraz tozlu ve gürültülüdür.

TABAN PUAN VE TAHMİNİ SIRASI

<u>Yılı</u>	<u>Üni</u>	<u>Taban Puan</u>	<u>Tah. Sıralama</u>
2021	Kocaeli Ü.	324,415	91212
2020	Yozgat Ü.	304,617	183300

KAÇ PUAN İLE ATANIR?

	<u>KPSS PUANI</u>	<u>ATAMA SAYISI</u>
2021	76	2883

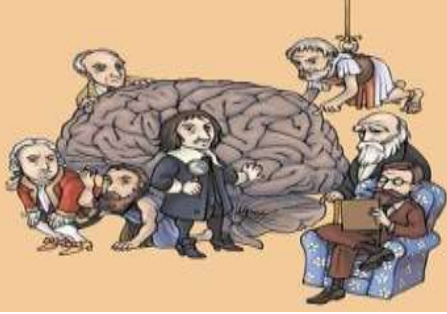

FELSEFE GRUBU ÖĞRETMENLİĞİ Eşit Ağırlık-Lisans

ÖNEMLİ BİLGİ:

300 bin başarı sıralaması şartı var.

NEDİR?

Felsefe Programı; tarihsel süreç içerisinde felsefenin gelişimini inceleyerek, öğrencilerine felsefe yapabilmenin koşullarını öğretmek, bağlantıları görebilme çabalarını gerçekleştirebilmelerini sağlamayı amaçlar. Düşünme, sorgulama ve yaratıcılık yeteneklerini canlandırmak bu programın temel amaçlarından biridir.

MESLEĞİN GEREKTİRDİĞİ ÖZELLİKLER

Felsefe okumak isteyenlerin; entelektüel donanıma açık, okumaya meraklı, araştırmacı, eleştirel bakış açısına sahip kişiler olması gerekir.

MESLEKTE İLERLEME ve İŞ BULMA İMKANI

Mezunlar devlet ve özel okullarda Felsefe Grubu Öğretmenliği yapabilirler.

TABAN PUAN VE TAHMİNİ SIRASI

<u>Yılı</u>	<u>Üni</u>	<u>Taban Puan</u>	<u>Tah. Sıralama</u>
2021	Gazi Ü.	270,904	261649

KAÇ PUAN İLE ATANIR?

	<u>KPSS PUANI</u>	<u>ATAMA SAYISI</u>
2021	84	205



SOSYAL HİZMETLER EA-LİSANS

ÖNEMLİ BİLGİ:
Sosyal Çalışmacı unvanı

NEDİR?

Ekonomik, sosyal ve kültürel yönden sıkıntı içinde bulunan kişi, grup topluluklara sorunlarını tanıyıp çözümlenmelerinde sahip oldukları olanakları kullanma ve çevredeki olanakları araştırma ve yararlanma konusunda yardımcı olan kişidir.

MESLEĞİN GEREKTİRDİĞİ ÖZELLİKLER

Kişisel ve toplumsal sorunlara derin ilgi duyan, konuşma ve ikna kabiliyeti olan, başkalarının duygularını anlayabilen, insanların refahına ilgi duyan ve liderlik özelliklerine sahip kişiler olması beklenir.

MESLEKTE İLERLEME ve İŞ BULMA İMKANI

Çocuk Esirgeme Kurumu ve Sosyal Hizmetler Müdürlüğünde, çocuk bakım yurtlarında, kreş ve gündüz bakımevlerinde, yetiştirme yurtlarında, rehberlik araştırma merkezlerinde, ruh sağlığı kurumlarında, huzurevlerinde, cezaevleri ve çocuk islahahlerinde, emniyet çocuk bürolarında plan

program hazırlar ve denetim yapar. Akademik kariyer yapabilir ve çalıştığı kurumda üst düzey idareciliğe kadar yükselebilir.

TABAN PUAN VE TAHMİNİ SIRASI

<u>Yılı</u>	<u>Üni</u>	<u>Taban Puan</u>	<u>Tah. Sıralama</u>
2021	Ankara Ü.	282,304	212054

KAÇ PUAN İLE ATANIR?

	<u>PUAN</u>	<u>KURUM</u>	<u>ÜNVAN</u>
2020	91	Trabzon Of Devlet H.	Sosyal Çalışmacı



SİYASET BİLİMİ VE KAMU YÖNETİMİ EŞİT AĞIRLIK-LİSANS

ÖNEMLİ BİLGİ:

NEDİR?

Siyaset Bilimi ve Kamu Yönetimi Programı; yerel ve uluslararası düzeylerde gerçekleşen siyasal, sosyal ve ekonomik değişimleri anlayarak herhangi bir kamu alanında profesyonel olmak için gereken bilgi ve becerileri kazanmış uzmanlar yetiştirmeyi amaçlar. Sistemik biçimde politikada değişen olayları inceleyen siyaset biliminin alt dallarından biri olan Siyaset Bilimi ve Kamu Yönetimi iktisadi ve idari bilimlerle ve diğer sosyal bilimlerle etkileşim içindedir.

MESLEĞİN GEREKTİRDİĞİ ÖZELLİKLER

Siyaset Bilimi ve Kamu Yönetimi Programında okumak isteyenlerin; sosyal bilimlere ilgi duyan, okumayı, araştırmayı seven, toplumsal olayları ve ilişkileri yakından takip eden ve bunlar üzerinde analizler yapan, ikna gücüne ve insan davranışlarının nedenlerini algılama yeteneklerine sahip olması beklenir.

MESLEKTE İLERLEME ve İŞ BULMA İMKANI

Mezunlar kamu ve özel sektörde, Devlet Planlama Teşkilatı, Maliye Bakanlığı, yerel yönetimlerin değişik birimleri, Hazine Müsteşarlığı, Dış Ticaret Müsteşarlığı, finans kurumları, bankalar, medya gibi kamusal ve özel kurumlarda orta ve üst düzey yöneticisi olarak çalışabilirler.

TABAN PUAN VE TAHMİNİ SIRASI

<u>Yılı</u>	<u>Üni</u>	<u>Taban Puan</u>	<u>Tah. Sıralama</u>
2021	Osmangazi Ü.	276,861	234385
2021	Marmara Ü.	300,727	149317



ULUSLARARASI TİCARET EŞİT AĞIRLIK-LİSANS

ÖNEMLİ BİLGİ:

NEDİR?

Uluslararası Ticaret Programı, iki veya daha fazla yabancı dil bilen, ulusal ve uluslararası piyasalarda yetkin olarak görev yapabilecek orta ve üst düzey yöneticiler yetiştirmeyi amaçlamaktadır.

MESLEĞİN GEREKTİRDİĞİ ÖZELLİKLER

Uluslararası Ticaret Programında okumak isteyenlerin; araştırmacı bir kişiliği olan, analitik düşünebilen, problem çözme, hızlı karar verme özelliklerine sahip, yeniliklere ve farklılıklara açık, insanlarla ilişkilerinde başarılı, yabancı dil öğrenmeye istekli, seyahat etmeyi seven, farklı kültürlerle ilgili, gerekli bilgileri gerekli yerlere hızlı ve zamanında ulaştırabilen kişiler olması gerekir.

MESLEKTE İLERLEME ve İŞ BULMA İMKANI

Program mezunları, dış ticaret firmaları, çokuluslu şirketler, banka ve sigorta şirketleri, perakende sektörü, reklam ajansları ve lojistik firmalarda orta ve üst düzey yönetici olarak iş bulabilmektedirler.

TABAN PUAN VE TAHMİNİ SIRASI

<u>Yılı</u>	<u>Üni</u>	<u>Taban Puan</u>	<u>Tah. Sıralama</u>
2021	Dokuz Eylül Ü.	252,470	364934



ULUSLARARASI İLİŞKİLER EŞİT AĞIRLIK-LİSANS

ÖNEMLİ BİLGİ:
Yabancı dil önemli

NEDİR?

Uluslararası İlişkiler Programı; dünyadaki sosyal ve politik gelişmeleri ayrıntılı ve tutarlı olarak algılayıp yorumlayabilecek yeterliliğe ulaşmış; iç ve dış politik, sosyal ve ekonomik gelişmeleri yorumlayabilen; entelektüel birikime sahip; zihinsel yetenekleri gelişmiş uzmanlar yetiştirmeyi amaçlar.

MESLEĞİN GEREKTİRDİĞİ ÖZELLİKLER

Uluslararası İlişkiler alanında okumak isteyenlerin; siyaset, tarih, sosyoloji, psikoloji, hukuk, ekonomi alanlarına ilgi duyan, yabancı dil öğrenmeye meraklı, düşüncelerini yazılı ve sözlü bir biçimde en etkin şekilde iletebilen, çok iyi bir düzeyde okuma alışkanlığına sahip, insan ilişkilerinde başarılı kimseler olmaları gerekir

MESLEKTE İLERLEME ve İŞ BULMA İMKANI

Mezunlar hem kamu hem de özel sektörde iş bulma imkânına sahiptirler. Başta Dışişleri Bakanlığı olmak üzere İçişleri Bakanlığı, Maliye ve Gümrük Bakanlığı, Hazine ve Dış Ticaret Müsteşarlıkları gibi devlet bürokrasisinin üst kademelerinde görev yapabilmektedirler. Ayrıca uluslararası iktisadi ve ticari ilişkiler konularında kendini yetiştiren mezunlar özel sektörün her kolunda çalışabilmektedirler.

TABAN PUAN VE TAHMİNİ SIRASI

<u>Yılı</u>	<u>Üni</u>	<u>Taban Puan</u>	<u>Tah. Sıralama</u>
2020	Ankara S.B.Ü.	306,289	133778



SİYASET BİLİMİ VE ULUSLARARASI İLİŞKİLER EŞİT AĞIRLIK-LİSANS

ÖNEMLİ BİLGİ:

NEDİR?

Siyaset Bilimi ve Uluslararası İlişkiler Programı; uluslararası ilişkiler alanında uzman yetiştirmek üzere öğrencilere temel ve güncel bilgilerin kazandırılmasını, uluslararası sistemin tarihini ve günümüze kadar geçirdiği evreleri, uluslararası sistemin işleyişini, hukuksal çerçevesini, olayların ve olguların irdelenmesini, eleştirel ve analitik düşünme becerisini kazandırmayı amaçlar.

MESLEĞİN GEREKTİRDİĞİ ÖZELLİKLER

Siyaset Bilimi ve Uluslararası İlişkiler Programında okumak isteyenlerin; okumayı ve araştırmayı seven, siyasal ve toplumsal konulara ilgi duyan, insan ilişkilerinde başarılı, en az bir dil öğrenmeye istekli, temsil niteliğine ve genel kültüre sahip olmaları gerekir.

MESLEKTE İLERLEME ve İŞ BULMA İMKANI

Mezunlar, kamu ve özel sektörde, Dışişleri Bakanlığı, üniversiteler, medya ve uluslararası bankalarda kariyer yapma imkânı bulabilmektedirler.

TABAN PUAN VE TAHMİNİ SIRASI

<u>Yılı</u>	<u>Üni</u>	<u>Taban Puan</u>	<u>Tah. Sıralama</u>
2021	İstanbul Ü.	302,487	144150

SÖZEL MESLEKLER

- Bu gruptaki meslekler için üniversite sınavında (YKS)

✓ TYT (Temel Yeterlilik Testi)

✓ AYT (Sosyal Bilgiler 2 ve Edebiyat-Sosyal Bilgiler 1 testleri)

Çözülmesi gerekmektedir.



İLAHİYAT SÖZEL-LİSANS

ÖNEMLİ BİLGİ:
2 yıllık açıköğretim ilahiyata ek puan var.

NEDİR?

İslam dinini incelemek ve öğrenmek için eğitim ve araştırma yapılan alandır.

MESLEĞİN GEREKTİRDİĞİ ÖZELLİKLER

Üstün bir genel akademik yeteneğe, özellikle de sözlü düşünme yeteneğine, düşüncelerini başkalarına aktarma gücüne sahip, felsefe, sosyoloji, psikoloji, özellikle sosyal psikoloji ve tarihe meraklı ve bu konularda iyi yetişmiş, belleği güçlü olmaları gereklidir. Bu alanda çalışacak kimselerin ayrıca sabırlı, hoşgörülü, yeniliklere açık, öğrenmeye istekli olmaları beklenir.

MESLEKTE İLERLEME ve İŞ BULMA İMKANI

Mezunların önemli bir kısmı imam hatip okullarında meslek dersleri ve orta dereceli okullarda din ve ahlak dersleri öğretmeni olarak görev almakta, bir kısmı müftü ya da vaiz olarak çalışmakta, küçük bir kısmı da ya Diyanet İşleri Başkanlığında ya da fakülte

ve yüksekokullarda öğretim ve araştırma alanında çalışmaktadırlar.

TABAN PUAN VE TAHMİNİ SIRASI

<u>Yılı</u>	<u>Üni</u>	<u>Taban Puan</u>	<u>Tah. Sıralama</u>
2021	Marmara Ü.	366,437	13881
2021	Sakarya Ü.	310,306	86650
2021	Pamukkale Ü.	290,777	143283
2021	Karabük Ü.	217,577	551855 (2)
2021	AİBÜ	280,499	182741
2021	Bartın Ü.	205,226	561096

KAÇ PUAN İLE ATANIR?

	<u>KPSS PUANI</u>	<u>ATAMA SAYISI</u>
2021	78	1805 (dikab)
2021	79	250 (meslek dersleri)



GASTRONOMİ SÖZEL-LİSANS

ÖNEMLİ BİLGİ:

NEDİR?

Gastronomi ve Mutfak Sanatları Programını bitirenlere Gastronom unvanı verilir. Gastronomi ve Mutfak Sanatları Programı, gerekli bilgi ve becerilerle donatılmış, uluslararası alanda rekabet edebilecek genç yönetici ve şefler yetiştirmeyi amaçlar. Bölümün diğer bir amacı da zengin Türk mutfak kültürünün akademik bir ortamda korunmasını sağlamak ve bu kültürü uluslararası alanda tanıtmaktır.

MESLEĞİN GEREKTİRDİĞİ ÖZELLİKLER

Dört yıl sürecek olan eğitim boyunca öğrencilere restoran, yiyecek-içecek yönetimi, yemek pişirme teknikleri ve sanat-kültür konularında eğitim verilmektedir. Klasik yemek pişirme teknikleri, Fransız, Türk, Osmanlı, Akdeniz, Uzakdoğu mutfakları ve Modern mutfak teknikleri uygulamalı olarak verilmektedir. öğrenciler sanat tarihi, dünya mutfak kültürü, yemek tarihi gibi teorik derslerle mutfak sanatı ve kültürünü değişik perspektiflerle derinlemesine uygulamalı ve

teorik olarak inceleyeceklerdir. Aşçılığın bir sanat iddiası olduğunu taşıyan programda temel sanat eğitimi, resim, heykel gibi alanlarda da öğrencilere eğitim verilecektir. Bir yönetici şefin, bütün bunların ötesinde toplumsal konumu bakımından kültürlü bir kişi olması gerektiğinden programda müzik, felsefe ve görgü kuralları gibi derslerde bulunmaktadır.

MESLEKTE İLERLEME ve İŞ BULMA İMKANI

beş yıldızlı otel mutfakları, yiyecek-içecek işletmeleri, kurumların mutfakları, catering şirketleri, kurvaziyer seyahat organize eden gemiler olabileceği gibi kendi işlerini de kurabilirler.

TABAN PUAN VE TAHMİNİ SIRASI

<u>Yılı</u>	<u>Üni</u>	<u>Taban Puan</u>	<u>Tah. Sıralama</u>
2021	Baibü Ü.	323,287	59713
2021	Kastamonu Ü.	290,799	143209



OKUL ÖNCESİ ÖĞRETMENLİĞİ SÖZEL-LİSANS

ÖNEMLİ BİLGİ:

300 bin başarı sıralaması şartı var.

NEDİR?

Okul öncesi çocuklara bedensel, zihinsel, duygusal ve sosyal yönden eğitim veren kişidir.

MESLEĞİN GEREKTİRDİĞİ ÖZELLİKLER

Çocukları seven, onlarla vakit geçirmekten sıkılmayan, duygularını anlayabilen, disiplini sağlayabilen, dikkatli, iyi iletişim kuran, sabırlı ve yaratıcı kişiler olmaları gerekir.

MESLEKTE İLERLEME ve İŞ BULMA İMKANI

MEB'E bağlı anaokulu ve anasınıflarında. Özel kreşlerde çalışırlar. Akademisyen olabilirler.

ÇALIŞMA ORTAMI VE KOŞULLARI

Sınıfta görev yapar. Görevini genellikle ayakta yürütür. Çalışma ortamı genellikle gürültülü ve temizdir.

TABAN PUAN VE TAHMİNİ SIRASI

<u>Yılı</u>	<u>Üni</u>	<u>Taban Puan</u>	<u>Tah. Sıralama</u>
2021	Kastamonu Ü.	341,085	34292

KAÇ PUAN İLE ATANIR?

	<u>KPSS PUANI</u>	<u>ATAMA SAYISI</u>
2021	79	863



Coğrafya Öğretmenliği SÖZEL-LİSANS

ÖNEMLİ BİLGİ:

300 bin başarı sıralaması şartı var.

NEDİR?

Çalıştığı eğitim kurumunda, öğrencilere coğrafya ile ilgili eğitim veren kişilerin okuduğu bölümdür.

MESLEĞİN GEREKTİRDİĞİ ÖZELLİKLER

-Şekil ve uzay ilişkilerini görebilme yeteneğine sahip,
-Sosyal bilimlere ilgili ve bu alanda başarılı, -
Düşüncelerini başkalarına açık bir biçimde aktarabilen, -İyi bir öğrenme ortamı sağlayabilen, -
Dikkatli, işine özen gösteren, -Mesleğinin sorunları ile ilgilenen ve çözüm yolları bulmaya çalışan, -İnsanlarla iyi iletişim kurabilen, sabırlı, -Öğrencilerin duygu ve düşüncelerini anlayabilen, -Kendini geliştirmeye istekli kişiler olması beklenir.

MESLEKTE İLERLEME ve İŞ BULMA İMKANI

Meb'e bağlı okullarda çalışabilirler. Ayrıca dersane vb. kurumlarda görev alabilir. Yüksek lisans ve doktora yaparak üniversitelerde akademisyen olarak görev yapabilir. Okul idareciliği, müfettişlik.

ÇALIŞMA ORTAMI VE KOŞULLARI

Coğrafya öğretmeni, sınıfta görev yapar. Görevini genellikle ayakta yürütür. Çalışma ortamı biraz gürültülü ve tozlidir.

TABAN PUAN VE TAHMİNİ SIRASI

<u>Yılı</u>	<u>Üni</u>	<u>Taban Puan</u>	<u>Tah. Sıralama</u>
2021	Nec. Er. Ü.	330,268	48391

KAÇ PUAN İLE ATANIR?

	<u>KPSS PUANI</u>	<u>ATAMA SAYISI</u>
2021	81	219



ÖZEL EĞİTİM ÖĞRETMENLİĞİ SÖZEL-LİSANS

ÖNEMLİ BİLGİ:
Görme Engelliler Öğrt.
Zihinsel Engelliler Öğrt.
İşitme Engelliler Öğrt ve
Üstün yetenekliler Öğrt genel
adıdır.

NEDİR?

Çalıştığı eğitim kurumunda çeşitli öğrenme, zeka, duygusal ya da fiziksel engelleri olan öğrencilerle çalışırlar. Normal eğitim tekniklerinin dışında özel ilgi ve eğitim yöntemlerini uygulayarak bu öğrencilerin kendi potansiyellerini en iyi şekilde yakalamasını sağlayan çeşitli bilgi, beceri ve tutumları kazandırmak üzere eğitim veren kişidir.

MESLEĞİN GEREKTİRDİĞİ ÖZELLİKLER

Sözel yeteneği gelişmiş, özel eğitime muhtaç insanlara yardım etmeyi seven, düşüncelerini başkalarına açıkça aktarabilen, dikkatli ve işine özen gösteren, iyi iletişim kurabilen, sabırlı ve hoşgörülü, öğrencilerin duygu ve düşüncelerini anlayabilen kişiler olması beklenir.

MESLEKTE İLERLEME ve İŞ BULMA İMKANI

Meb'e bağlı resmi ve özel tüm okullar, rehberlik ve araştırma merkezleri, özel eğitim ve rehabilitasyon

merkezleri, otistik çocuklar eğitim merkezi, sosyal hizmet ve çocuk esirgeme kurumlarında görev alırlar. Akademik kariyer yapabilir. İdarecilik ve müfettişlik yapabilir.

ÇALIŞMA ORTAMI VE KOŞULLARI

Çalışma ortamı biraz tozlu ve gürültülüdür. Uzun süre ayakta kalabilirler.

TABAN PUAN VE TAHMİNİ SIRASI

<u>Yılı</u>	<u>Üni</u>	<u>Taban Puan</u>	<u>Tah. Sıralama</u>
2021	Düzce Ü.	367,480	13312

KAÇ PUAN İLE ATANIR?

	<u>KPSS PUANI</u>	<u>ATAMA SAYISI</u>
2020	64	2094



TÜRK DİLİ VE EDEBİYATI ÖĞRETMENLİĞİ SÖZEL-LİSANS

ÖNEMLİ BİLGİ:
Liselerde görev yaparlar.

300 bin başarı sıralaması şartı var.

NEDİR?

Öğrencilere Türk Dili ve Edebiyatı ile ilgili eğitim veren kişilerin okuduğu bölümdür.

MESLEĞİN GEREKTİRDİĞİ ÖZELLİKLER

Sözel yeteneği gelişmiş, dil ve edebiyata ilgi duyan, iyi iletişim kurabilen, düşüncelerini açıkça aktarabilen, hoşgörülü ve sabırlı, öğrencilerin duygu ve düşüncelerini anlayabilen, kendini geliştirmeye istekli, yaratıcı kişiler olması beklenir.

MESLEKTE İLERLEME ve İŞ BULMA İMKANI

Meb'e bağlı resmi ve özel ortaöğretim kurumlarında, özel okul ve dershanelerde çalışabilir. Yazar, şair, araştırmacı olabilecekleri gibi köşe yazarı olarak da çalışabilirler. Radyo-tv ve basılı yayın kuruluşlarında çalışma olanakları bulunmaktadır. Akademik kariyer, idarecilik ve müfettişlik yapabilirler.

ÇALIŞMA ORTAMI VE KOŞULLARI

Sınıfta görev yapar. Görevini genellikle ayakta yürütür. Çalışma ortamı oldukça gürültülü ve biraz tozlidir.

TABAN PUAN VE TAHMİNİ SIRASI

<u>Yılı</u>	<u>Üni</u>	<u>Taban Puan</u>	<u>Tah. Sıralama</u>
2021	N. E. Ü.	334,266	42735

KAÇ PUAN İLE ATANIR?

	<u>KPSS PUANI</u>	<u>ATAMA SAYISI</u>
2021	83	511



TARİH ÖĞRETMENLİĞİ SÖZEL-LİSANS

ÖNEMLİ BİLGİ:

300 bin başarı sıralaması şartı var.

NEDİR?

İlkçağdan başlayarak toplumsal bir varlık olarak insanı etkilemiş olan tarihsel olayları, siyaset, ekonomi, din, sanat gibi olgularla birlikte ele alıp öğreterek, tarihe bilim olma niteliğini kazandıran kaynak ve belgelerin araştırma yöntemlerini tanıtip öğrencilere geçmiş olayları analiz etme becerisini kazandırmayı amaçlar.

MESLEĞİN GEREKTİRDİĞİ ÖZELLİKLER

Tarih alanında çalışmak isteyenlerin; tarih, coğrafya, sosyoloji ve felsefeyle ilgili ve bu alanlarda başarılı, geniş bir kültüre, üstün bir genel akademik yeteneğe, bilimsel merak ve tutkuya, yazma yeteneğine sahip, sabırlı, çalışmaktan sıkılmayan kişiler olmaları gerekir.

MESLEKTE İLERLEME ve İŞ BULMA İMKANI

Orta dereceli okullarda öğretmen olarak çalışabilirler. Tarih bölümü mezunlarından Osmanlıca'yı iyi bilenler ise arşivci olarak

tapu dairelerinde, TBMM'de, adliyelerde iş bulabilirler.

TABAN PUAN VE TAHMİNİ SIRASI

<u>Yılı</u>	<u>Üni</u>	<u>Taban Puan</u>	<u>Tah. Sıralama</u>
2021 Atatürk Ü.		315,020	75998

KAÇ PUAN İLE ATANIR?

	<u>KPSS PUANI</u>	<u>ATAMA SAYISI</u>
2021	82	310



TÜRKÇE ÖĞRETMENLİĞİ SÖZEL-LİSANS

ÖNEMLİ BİLGİ:
300 bin başarı sıralaması şartı var.

NEDİR?

Türkçe Öğretmenliği Programı; Milli Eğitim Bakanlığı'na bağlı resmi ve özel ilköğretim kurumlarında görev yapacak Türkçe Öğretmenleri yetiştirmeyi amaçlar.

MESLEĞİN GEREKTİRDİĞİ ÖZELLİKLER

Programda okumak isteyenlerin; sözel yeteneği gelişmiş, dil ve edebiyata ilgili ve bu alanlarda başarılı, okumayı seven kişiler olmaları gerekir. Ayrıca öğretmenliği benimsemiş ve öğretmeyi seven kişiler olmaları da önemlidir. Düşüncelerini başkalarına açık bir biçimde anlatabilen, sevecen, hoşgörülü, sabırlı, mesleğinin sorunlarıyla ilgilenen ve çözüm bulmaya çalışan kişiler bu alanda daha başarılı olabilirler.

MESLEKTE İLERLEME ve İŞ BULMA İMKANI

Türkçe Öğretmenleri; Milli Eğitim Bakanlığı'na bağlı resmi ve özel okullarda ilköğretimokullarında çalışabilirler. Özel dersanelerde de çalışabilme olanağı vardır.

TABAN PUAN VE TAHMİNİ SIRASI

<u>Yılı</u>	<u>Üni</u>	<u>Taban Puan</u>	<u>Tah. Sıralama</u>
2021	Kırıkkale Ü.	341,068	34311
2021	Bayburt Ü.	334,717	42144

KAÇ PUAN İLE ATANIR?

	<u>KPSS PUANI</u>	<u>ATAMA SAYISI</u>
2021	80	918

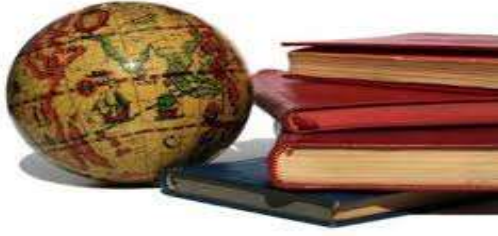

SOSYAL BİLGİLER ÖĞRETMENLİĞİ SÖZEL-LİSANS

ÖNEMLİ BİLGİ:

300 bin başarı sıralaması şartı var.

NEDİR?

Sosyal Bilgiler Öğretmenliği Programı; Milli Eğitim Bakanlığı'na bağlı resmi ve özel ilköğretim kurumlarında görev yapacak sosyal bilgiler öğretmenlerini yetiştirmeyi amaçlar.

MESLEĞİN GEREKTİRDİĞİ ÖZELLİKLER

Programda okumak isteyenlerin; sözel yeteneği güçlü, okuma ve araştırma yapmaktan hoşlanan, sosyal olaylarla ilgilenen kişiler olması gerekir. Ayrıca öğretmenliği benimsemiş ve öğretmeyi seven kişiler olmaları da önemlidir. Düşüncelerini başkalarına açık bir biçimde aktarabilen, sevecen, hoşgörülü, sabırlı, mesleğinin sorunlarıyla ilgilenen ve çözüm yolları bulmaya çalışan, iyi bir öğrenme ortamı oluşturabilecek, kendini geliştirmeye istekli kişiler bu alanda daha başarılı olabilirler.

MESLEKTE İLERLEME ve İŞ BULMA İMKANI

Sosyal Bilgiler Öğretmenleri; Milli Eğitim Bakanlığı'na bağlı resmi ve özel ilköğretim kurumlarında çalışabilirler.

TABAN PUAN VE TAHMİNİ SIRASI

<u>Yılı</u>	<u>Üni</u>	<u>Taban Puan</u>	<u>Tah. Sıralama</u>
2020	Anadolu ü.	365,598	41676
2020	Sakarya Ü.	359,254	50853
2020	Z. B. E. Ü.	347,208	70610

KAÇ PUAN İLE ATANIR?

	<u>KPSS PUANI</u>	<u>ATAMA SAYISI</u>
2020	78	665

TYT PUANI İLE ALAN MESLEKLER

- Bu gruptaki meslekler için üniversite sınavında (YKS)

✓ TYT (Temel Yeterlilik Testi)

Çözülmesi gerekmektedir.



BİLİŞİM GÜVENLİĞİ TEKNOLOJİSİ TYT-ÖNLİSANS

ÖNEMLİ BİLGİ:
YÖK tarafından geleceğin meslekleri arasında gösterilmektedir.
*Pek çok mühendisliğe dikey geçiş imkanı var.

NEDİR?

Bilişim Güvenliği Teknolojisi bir önlisans programıdır ve bölümün amacı öğrencilerin gelecek hayatlarında bulunacakları iş yerlerinin bilgi güvenliğini en iyi şekilde sağlayabilecek kişileri yetiştirerek sektöre kazandırmaktır.

MESLEĞİN GEREKTİRDİĞİ ÖZELLİKLER

Bilgi Güvenliği Teknolojisi bölümün tercih etmeyi düşünen öğrencilerde disiplinli, sorumluluk sahibi, ekip çalışmasına uygun olması aranan başlıca özellikler arasındadır.

MESLEKTE İLERLEME ve İŞ BULMA İMKANI

Kişisel ve kurumsal verilerin yoğun olarak kullanıldığı pek çok sektörde bilişim güvenliğine yönelik alt yapıların tasarımı, kuruluşu, işletilmesi, denetim ve yönetimi konuları başta olmak üzere aşağıda gösterilen kurumlar ve iş sahalarında program mezunlarına yönelik büyüyen istihdam talebi bulunmaktadır.

- Kamu kurum ve kuruluşları

- Silahlı Kuvvetler
- Bilişim ve iletişim hizmetleri veren kurum ve kuruluşlar
- Finansal kurumlar ve kuruluşlar
- Eğitim kurumları
- Sağlık hizmeti veren kurum ve kuruluşlar
- Yazılım ve donanım tasarım ve üretimi yapan kurum ve kuruluşlar

TABAN PUAN VE TAHMİNİ SIRASI

<u>Yılı</u>	<u>Üni</u>	<u>Taban Puan</u>	<u>Tah. Sıralama</u>
2021	Gazi Ü.	265,604	622620

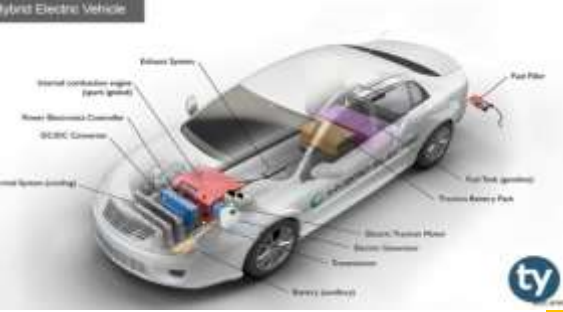

HİBRİD VE ELEKTRİKLİ TAŞITLAR TEKNOLOJİSİ TYT-ÖNLİSANS

ÖNEMLİ BİLGİ:

YÖK tarafından geleceğin meslekleri arasında gösterilmektedir.

*Pek çok mühendisliğe dikey geçiş imkanı var.

NEDİR?

Ülkemizin birçok kısmında elektrikli araç şarj istasyonu alt yapı çalışmaları ve farklı sınıflarda şarj istasyonlarının kurulumu sağlanmaktadır. Ülkemizin hızla gelişen savunma sanayinde, farklı amaçlara hitap eden farklı konseptlerde askeri birliklerimizin kullanımına sunulması ve ülke ihracatının artırılması hedeflenerek hibrid ve elektrikli askeri kara taşıtlarının prototip üretimleri tamamlanmış olup, seri üretimine başlanmıştır. Bu bağlamda hibrid ve elektrikli araçların üretimi, tamiri ve bakımını yapabilecek kalifiye teknik eleman ihtiyacı doğmakta olup, bu ihtiyacın her geçen gün artması kaçınılmazdır. Hibrid ve elektrikli taşıtlar programımızın amacı hibrid ve elektrikli araçların üretimi alanında veya bu sektöre hizmet edecek farklı firmalarda ve kuruluşlarda çalışacak kalifiye teknik eleman yetiştirmektir.

MESLEKTE İLERLEME ve İŞ BULMA İMKANI

- Hibrid ve elektrikli taşıt yetkili servisleri
- Hibrid ve elektrikli taşıt fabrikaları
- Hibrid ve elektrikli taşıt dönüşüm firmaları

- Batarya paketi üretim, bakım ve geri dönüşüm firmaları
- Şarj istasyonu kurulum, bakım ve onarım firmaları
- Özel tamir ve bakım servisleri
- Kamu kurum ve kuruluşların araç tamir ve bakım atölyeleri
- Otomotiv sektörüne parça tedarik eden işletmelerde ve üretim atölyeleri
- Araç muayene istasyonları
- Savunma sanayi firmaları

TABAN PUAN VE TAHMİNİ SIRASI

<u>Yılı</u>	<u>Üni</u>	<u>Taban Puan</u>	<u>Tah. Sıralama</u>
2021	Uludağ Ü.	290,185	420448
2021	Burdur Ü.	244,679	857007



MEKATRONİK TYT-ÖNLİSANS

ÖNEMLİ BİLGİ:

*Pek çok mühendisliğe dikey geçiş imkanı var.

NEDİR?

Mekatronik, hem elektrik hem de mekanik sistemlere odaklanan ve aynı zamanda robotik, elektronik, bilgisayar, telekomünikasyon, sistemler, kontrol ve ürün gibi birçok kombinasyonunu içeren çok disiplinli bir daldır.

NE İŞ YAPAR?

- Tasarlanan projelerin üretilmesini sağlamak,
- Çalışma alanında kullanılmak üzere akıllı cihazların geliştirilmesi için araştırma, ölçüm ve incelemeler yapmak,
- Elektromekanik cihaz olarak bilinen mekatronik sistemlerin montajı, demontajı, test edilmesi, servis edilmesi ve bakım, kontrolünün yapılması ile ilgilenmek,
- Elektronik ve mekatronik arızaların giderilmesini sağlamak,
- Mesleki sorumlulukları içerisinde bulunan kalibrasyonları, ölçü ve ayarları yapmak,
- Aletlerin verimli çalışmasını sağlamak,
- Makine mühendisi ve elektronik mühendisine gereken durumlarda yardımcı olmak.

MESLEKTE İLERLEME ve İŞ BULMA İMKANI

- Mekatronik mezunları, birçok mühendislik alanının alt dalı olarak bilindiği için, tekniker olarak bu bölüm mezunlarının yönelebileceği alan oldukça fazladır.

- Mezunlar;
- Haberleşme ve Komünikasyon,
- Robotik,
- Otomotiv,
- Üretim Endüstrisi,
- Yazılım,
- Otomasyon,
- Kalite Kontrol,
- Havacılık,
- Elektrik Elektronik ve Enerji,
- Gıda,
- Sağlık,
- Başta olmak üzere birçok sektörde kendilerine iş bulabilirler.

TABAN PUAN VE TAHMİNİ SIRASI

<u>Yılı</u>	<u>Üni</u>	<u>Taban Puan</u>	<u>Tah. Sıralama</u>
2021	SakaryaU.B. Ü	255,539	729283

KAÇ PUAN İLE ATANIR?

	PUAN	KURUM	ÜNVAN
2020	88	Batman DHMİGM	Tekniker



AMELİYATHANE HİZMETLERİ TYT-ÖNLİSANS

ÖNEMLİ BİLGİ:
Acil Yardım ve Afet Yönetimi
Hemşirelik
Sağlık Yönetimi
Sosyal Hizmet bölümlerine
dikey geçiş imkanı var

NEDİR?

Ameliyathane Hizmetleri programının amacı, ameliyathanelerde kullanılan cihazları kullanabilen, bakımını yapabilen sağlık elemanlarını yetiştirmektir.

MESLEĞİN GEREKTİRDİĞİ ÖZELLİKLER

Ameliyathane Hizmetleri programında başarılı olabilmek için, bedence güçlü, elleri ve parmakları ustalıkla kullanabilen, el- göz koordinasyonu yeteneğine sahip, insanlarla iyi iletişim kurabilen, sorumlu bir kimse olmak gerekir.

Bu programı bitirenlere “Ameliyathane Teknikeri” unvanı verilmektedir. Ameliyathane teknikeri ameliyathanelerdeki alet ve cihazları kullanır, bakımını yapar. Sterilizasyon ünitesinin düzeni, temizliği, sterilizasyon sonu ambalajlanarak korunması, bir başka yere bozulmadan taşınması, ameliyathanenin genel temizliğinin denetlenmesi ameliyathane teknikerinin başlıca görevleridir.

MESLEKTE İLERLEME ve İŞ BULMA İMKANI

Ameliyathane teknikerleri özel ve resmi hastanelerin ameliyathane ünitelerinde çalışabilirler. Hastanelerin bu alanda özel eğitim görmüş sağlık elemanlarına gereksinimleri vardır.

TABAN PUAN VE TAHMİNİ SIRASI

<u>Yılı</u>	<u>Üni</u>	<u>Taban Puan</u>	<u>Tah. Sıralama</u>
2021	Gaziosmanpaşa Ü	264,027	638162

KAÇ PUAN İLE ATANIR?

	PUAN	KURUM	ÜNVAN
2020	91	Tekirdağ Devlet Has.	Sağlık Teknikeri



SPOR YÖNETİMİ TYT-ÖNLİSANS

ÖNEMLİ BİLGİ:

İşletme ,Rekreasyon , Spor Yöneticiliği ,Uluslararası İşletme Yönetimi bölümlerine dikey geçişi var

NEDİR?

Spor Yönetimi Önlisans Programının amacı spor yönetimi ile ilgili farklı düzeylerdeki tesislerde ve pozisyonlarda (pazarlama, finans, halkla ilişkiler, saha malzeme bilgisi, spor tesis işletmesi gibi) ihtiyacın karşılanmasını sağlamaktır.

MESLEĞİN GEREKTİRDİĞİ ÖZELLİKLER

Spor Yöneticiliği bölümünü tercih etmeyi düşünen öğrencilerde spor sever, lider, sorumluluk sahibi, disiplinli, iletişim becerisi yüksek, takım çalışmasına uygun gibi özellikler aranmaktadır.

MESLEKTE İLERLEME ve İŞ BULMA İMKANI

Spor Yönetimi Önlisans Programını başarı ile tamamlayan mezunlar, özel ve kamu sektöründe çalışma fırsatı elde edebilmektedir. Bu programın mezunları spor kulüpleri ve gençlik ve spor müdürlüklerinde istihdam edilebilmektedir. Ayrıca, bu program mezunları pazarlama, halkla ilişkiler, insan kaynakları, finans, yönetim, sponsorluk ve etkinlik yönetim departmanlarında çalışabilmektedir.

Bunların dışında aldıkları bilgiler doğrultusunda girişimci ruh ve potansiyele sahip olan mezunlar spor yönetimi ile ilgili tüm konularda kendi işlerini kurabilme ve alandaki boşluğu doldurabilmektedir.

TABAN PUAN VE TAHMİNİ SIRASI

<u>Yılı</u>	<u>Üni</u>	<u>Taban Puan</u>	<u>Tah. Sıralama</u>
2021	Onsekiz Mart Ü.	225,710	1086000

KAÇ PUAN İLE ATANIR?

	<u>PUAN</u>	<u>KURUM</u>	<u>ÜNVAN</u>
2019	91	Bolu AİBÜ	yurt yönetim memuru



İNSANSIZ HAVA ARACI TEKNOLOJİSİ VE OPERATÖRLÜĞÜ TYT-ÖNLİSANS

ÖNEMLİ BİLGİ:

YÖK tarafından geleceğin meslekleri arasında gösterilmektedir.

NEDİR?

İHA sistemleri uzaktan kumanda edilerek veya programlama ile beraber bir uçuş planı üzerinden otomatik olarak hareket edebilen hava araçlarıdır.

İnsansız hava araçları gelişerek günümüzdeki yüksek manevra kabiliyetleri, gelişmiş elektronik sistemler, radarda düşük görünürlük ve faydalı yük taşıma kapasiteleri gibi önemli özellikleri ile gelişimlerine devam etmektedirler. Askeri maksatlı kullanımlarda dünya kamuoyu ve savunma uzmanlarının ifadeleri dikkate alındığında halihazırda geliştirilmekte olan savaş uçaklarının son insanlı savaş uçakları olacağı tahmin edilmekle birlikte, sivil maksatlı kullanımlarda ise amaçlar doğrultusunda gün geçtikçe kullanımı yaygınlaşarak artacağı düşünülmektedir. Bu nedenle ülkemizde de yoğun olarak çalışmaları sürdürülen İnsansız Hava Araçlarının tasarım, üretim, operasyon, operatörlük, bakım ve onarım faaliyetlerini sürdürecektir nitelikli yetişmiş personele ihtiyaç duyulmaktadır.

MESLEKTE İLERLEME ve İŞ BULMA İMKANI

- İnsansız Hava Aracı (İHA) Teknolojileri ve Operasyonları programı mezunu olan öğrencilerimiz;

- Havacılık Endüstrisi Savunma Sanayi, Askeri Uygulamalar, Kolluk Kuvveti Uygulamaları, Gözetim ve Keşif,
- Petrol ve Gaz Endüstrisi,
- Rüzgar Türbini Muayene ve Kontrolü,
- Tarım (Hassas tarım uygulamaları, ilaçlama, ürün rekolte takibi vs.),
- Hava Kurtarma, Arama-Kurtarma, Yangın Söndürme Uygulamaları,
- Hava Fotorafçılığı,
- İnşaat, Kentsel Dönüşüm, 3 Boyutlu Şehir Modellerinin Oluşturulması,
- Kargo,
- Haritacılık,
- Kirlilik Tespiti, Hava Durumu İzleme,

TABAN PUAN VE TAHMİNİ SIRASI

<u>Yılı</u>	<u>Üni</u>	<u>Taban Puan</u>	<u>Tah. Sıralama</u>
2021	Eskişehir Teknik Ü.	310,633	304017



DİŞ VE PROTEZ TEKNOLOJİSİ TYT-ÖNLİSANS

ÖNEMLİ BİLGİ:
Sağlık yönetimi bölümüne
dikey geçiş var.

NEDİR?

Diş protez ve teknolojisi programının amacı, diş hekimine yardımcı olabilecek ve laboratuvarlarda çalışabilecek nitelikte ara teknik eleman yetiştirmektir.

MESLEĞİN GEREKTİRDİĞİ ÖZELLİKLER

Diş protez alanında okumak isteyenlerin temel bilimlere ilgili, şekil ve uzay ilişkilerini görebilme gücüne, el ve parmak becerisine sahip olmaları gerekir.

Mezunlar "Sağlık Teknikeri" unvanı alırlar. Sağlık teknikeri, diş ve çene-yüz protez ve cihazları ile ortodonti cihazlarının laboratuvar uygulamalarını yürütür.

MESLEKTE İLERLEME ve İŞ BULMA İMKANI

Sağlık teknikerleri, kamu ve özel kuruluşlarda iş bulma olanağına sahiptirler.

TABAN PUAN VE TAHMİNİ SIRASI

<u>Yılı</u>	<u>Üni</u>	<u>Taban Puan</u>	<u>Tah. Sıralama</u>
2021	Gaziantep Ü.	264,138	637109

KAÇ PUAN İLE ATANIR?

	PUAN	KURUM
2020	88	Beyoğlu Göz Eğ. Ve Araş. Hastanesi

ÜNVAN

Sağlık Teknikeri



PATOLOJİ LABORATUVAR TEKNİKERİ TYT-ÖNLİSANS

ÖNEMLİ BİLGİ:

Biyoloji, Biyomühendislik, Biyoteknoloji , Biyoteknoloji ve Moleküler Biyoloji, Genetik ve Biyomühendislik, Hemşirelik Hizmetleri, Moleküler Biyoloji ve Genetik

NEDİR?

Patoloji laboratuvarı teknikleri programının amacı, hastalıklı dokuların incelendiği patoloji laboratuvarlarında çalışacak elemanları yetiştirmektir.

MESLEĞİN GEREKTİRDİĞİ ÖZELLİKLER

Patoloji laboratuvarı teknikleri programına girmek isteyenlerin kimya ve biyolojiye ilgili ve bu alanlarda başarılı, dikkatli, sorumlu ve kapalı yerlerde çalışmaktan hoşlanan kimseler olmaları gerekir.

Patoloji Laboratuvarı teknikleri programını bitirenlere "Sağlık Teknikeri" unvanı verilmektedir. Sağlık teknikeri, patoloji laboratuvarlarında insan ve hayvan dokularının ve sıvılarının mikroskopik incelemeye hazır hale getirilmesine kadar gerekli işlemleri yapar, bunun için gereken teknolojiyi kullanır.

MESLEKTE İLERLEME ve İŞ BULMA İMKANI

Sağlık teknikeri, devlete ve özel kuruluşlara ait hastanelerde, özel patoloji ve histoloji laboratuvarlarında, Adli Tıp kurumlarında görev alabilirler.

TABAN PUAN VE TAHMİNİ SIRASI

<u>Yılı</u>	<u>Üni</u>	<u>Taban Puan</u>	<u>Tah. Sıralama</u>
2021	Gazi Ü.	273,440	549749

KAÇ PUAN İLE ATANIR?

	PUAN	KURUM
2020	89	Başakşehir Çam ve Sakura Şehir H.

ÜNVAN

Sağlık Teknikeri



RADYOTERAPİ TYT-ÖNLİSANS

ÖNEMLİ BİLGİ:
Hemşireliğe dikey geçiş var.

NEDİR?

Radyoterapi programının amacı, kanser hastalarının tedavisinde onkoloji uzmanı hekimin yardımcısı olarak çalışacak elemanları yetiştirmektir.

MESLEĞİN GEREKTİRDİĞİ ÖZELLİKLER

Radyoterapi programında okumak isteyenlerin biyolojiye ilgili ve bu alanda başarılı, dikkatli ve sorumluluk duyguları güçlü, kapalı ortamlarda çalışmaktan hoşlanan kimseler olmaları beklenir.

Radyoterapi programını bitirenlere "Sağlık Teknikeri" unvanı verilmektedir. Sağlık teknikeri, kanser hastalığının teşhisi aşamasında bilgisayarlı tomografi çeker, hastanelerin onkoloji (kanser) servislerinde hastalara ışın tedavisinin planlamasında, uygulanmasında ve bilimsel araştırmaların yürütülmesinde hekime yardımcı olur.

MESLEKTE İLERLEME ve İŞ BULMA İMKANI

Sağlık teknikerleri resmi ve özel hastanelerin onkoloji kliniklerinde, özel teşhis merkezlerinde görev alabilirler.

TABAN PUAN VE TAHMİNİ SIRASI

<u>Yılı</u>	<u>Üni</u>	<u>Taban Puan</u>	<u>Tah. Sıralama</u>
2021	Erciyes Ü.	264,673	631824

KAÇ PUAN İLE ATANIR?

	PUAN	KURUM
2020	90	Bağcılar Eğitim Ve Araştırma Hastanesi
ÜNVAN		Sağlık Teknikeri



OTOPSİ YARDIMCILIĞI TYT-ÖN LİSANS

ÖNEMLİ BİLGİ:
Hemşireliğe dikey geçiş var.

NEDİR?

Adli vakalarda, otopsi uygulayan doktorun denetimi altında otopsi yapılması, postmortem (ölüm sonrası) örneklerin alınması, örneklerin gönderilmesi işlemlerini yapan, adli patoloji laboratuvarlarında çalışan, adli raporları yazan teknik ara elemandır.

MESLEĞİN GEREKTİRDİĞİ ÖZELLİKLER

Fen bilimlerine özellikle kimya ve biyolojiye ilgili, bu alanda başarılı, Görsel ve işitsel belleği güçlü, sorumluk alabilen, Dikkatli, sabırlı, sakin, El becerisine sahip, Esnek çalışma saatlerine uyumlu ve stres ortamında çalışabilen, Kimyasal kokuları iyi algılayabilen, İnsanlarla iletişimi başarılı ve insanların duygularını anlayabilen, Ağır kokulara dayanıklı, kimseler olmaları gerekmektedir.

MESLEKTE İLERLEME ve İŞ BULMA İMKANI

Adli tıp kurumu, adliye, sağlık bakanlığı, üniversite adli tıp anabilim dalı, kamu ve özel hastanelerde

çalışabilir. İş bulmakta zorluk yaşayamayacağı düşünülmektedir. DGS sınavında başarılı olursa dikey geçiş yapabilir.

TABAN PUAN VE TAHMİNİ SIRASI

<u>Yılı</u>	<u>Üni</u>	<u>Taban Puan</u>	<u>Tah. Sıralama</u>
2021	Karabük Ü.	278,111	509919

KAÇ PUAN İLE ATANIR?

	PUAN	KURUM	ÜNVAN
2020	86	İstanbul Çam Sakura Ş. H. Sağlık Teknikeri	



DIYALİZ TEKNİSYENLİĞİ TYT-ÖN LİSANS

ÖNEMLİ BİLGİ:
Hemşirelik bölümüne dikey geçiş var.

NEDİR?

Diyaliz tedavisi gerektiren hastalıklarda, hastanın diyaliz makinesine alınması, takibi ve tedavisi, diyaliz işlemlerinin sonlandırılması işlemlerini gerçekleştiren kişidir.

MESLEĞİN GEREKTİRDİĞİ ÖZELLİKLER

İnsanlarla iletişim kurmayı seven, mekanik aletlere karşı ilgi duyan, dikkatli ve araştırmacı, mesleki alanındaki gelişmeleri, güncel yayınları, bilimsel yayınları takip eden kimseler olması gerekir.

MESLEKTE İLERLEME ve İŞ BULMA İMKANI

Özel ve kamu kurumlarına bağlı hastanelerde diyaliz ünitelerinde çalışabilirler. Günümüzde böbrek hastalarının ihtiyaçlarına cevap verebilecek sayıda diyaliz ünitelerinin olmamasına rağmen bu ünitelerin sayısı her geçen gün artmaktadır. Buna paralel olarak diyaliz teknikerliğine olan ihtiyaç da artacaktır. DGS sınavını kazanması halinde benzer mesleklere dikey

geçiş yapabilirler.

ÇALIŞMA ORTAMI VE KOŞULLARI

Çalışmalarını genellikle ayakta yürütürler. Çalışırken hasta ve yakınlarıyla, doktorlarla, hemşire ve meslektaşlarıyla iletişim halindedir.

TABAN PUAN VE TAHMİNİ SIRASI

<u>Yılı</u>	<u>Üni</u>	<u>Taban Puan</u>	<u>Tah. Sıralama</u>
2021	Atatürk Ü.	261,352	665764

KAÇ PUAN İLE ATANIR?

	PUAN	KURUM
2020	89	Şişli Hamidiye Etfal Eğit. Ve arş. Hast.

ÜNVAN
Sağlık Teknikeri



ODYOMETRİ TYT-ÖN LİSANS

BENZER MESLEKLER:

Fizik, Fizik Mühendisliği,
Optik ve Akustik
Mühendisliği, Odyoloji ,Özel
Eğitim Öğretmenliği geçiş
var.

NEDİR?

İnsanların işitme bozukluğunun derecesini çeşitli testler yardımı ile saptayan ve hastanın durumuna göre işitme cihazını belirleyen ve uygulayan, gerekli durumlarda konuşma tedavisi veren kişilerin okuduğu bölümdür.

MESLEĞİN GEREKTİRDİĞİ ÖZELLİKLER

Biyoloji, elektronik ve fizik konularına ilgili ve bu alanda başarılı, hasta insanlara yardım etmekten hoşlanan, dikkatli ve titiz, hoşgörülü ve sabırlı kişiler olması gerekir.

MESLEKTE İLERLEME ve İŞ BULMA İMKANI

Sağlık Bak., üniversiteler, SSK'ya bağlı sağlık kuruluşlarıyla özel hastanelerde, özel işitme testleri uygulayan merkezlerde görev alabilirler. DGS sınavını kazanması halinde benzer mesleklere dikey geçiş yapabilirler.

TABAN PUAN VE TAHMİNİ SIRASI

<u>Yılı</u>	<u>Üni</u>	<u>Taban Puan</u>	<u>Tah. Sıralama</u>
2021	Cumhuriyet Ü.	256,896	713834

KAÇ PUAN İLE ATANIR?

	<u>PUAN</u>	<u>KURUM</u>	<u>ÜNVAN</u>
2020	91	Adana Kozan D. H.	Sağlık Teknikeri



TIBBİ LABORATUAR TEKNİSYENLİĞİ TYT-ÖN LİSANS

ÖNEMLİ BİLGİ:

Biyoloji, Biyomühendislik, Biyoteknoloji, Biyoteknoloji ve Moleküler Biyoloji, Genetik ve Biyomühendislik, Hemşirelik bölümlerine geçiş var.

NEDİR?

Sağlık kurumları bünyesindeki tanı ve tedavi laboratuvarlarında hastanın durumu ile ilgili olarak, hekimin gerekli gördüğü tıbbi analizleri yapan kişidir.

MESLEĞİN GEREKTİRDİĞİ ÖZELLİKLER

Biyoloji ve kimya konularına ilgili ve bu alanda başarılı, dikkatini uzun bir süre bir işe yoğunlaştırabilen ve sabırlı, el-göz koordinasyonu gelişmiş, rutin işleri yapmaktan sıkılmayan ve iletişimi iyi bireyler olması beklenir.

MESLEKTE İLERLEME ve İŞ BULMA İMKANI

Hastanelerde, tıp fakültelerinde, özel tahlil laboratuvarlarında, diğer sağlık kuruluşlarının araştırma merkezlerinde ve gıda sanayi işletmelerinde çalışabilir. DGS sınavını kazanması halinde benzer mesleklere dikey geçiş yapabilirler.

ÇALIŞMA ORTAMI VE KOŞULLARI

Çalışma ortamı temiz ve ilaç kokuludur. Genellikle oturarak çalışır. Kan ve tahlil malzemeleriyle ilgilidir. Dikkat edilmezse mikrop bulaşma ihtimali vardır.

TABAN PUAN VE TAHMİNİ SIRASI

<u>Yılı</u>	<u>Üni</u>	<u>Taban Puan</u>	<u>Tah. Sıralama</u>
2021	Kocaeli Ü.	277,563	514418

KAÇ PUAN İLE ATANIR?

	<u>PUAN</u>	<u>KURUM</u>	<u>ÜNVAN</u>
2020	87	Ardahan HSM	Sağlık Teknikeri



ANESTEZİ TYT- ÖN LİSANS

ÖNEMLİ BİLGİ:

Acil Yardım ve Afet Yönetimi
Hemşirelik Sağlık Yönetimi
Sosyal Hizmet dikey geçiş
var.

NEDİR?

Her türlü ameliyatta hastanın uyutulması ile ilgili tıbbi yöntemleri anestezi uzmanı hekimin talimatına göre uygulayan, anestezi işlerinde hekime yardımcı olan kişilerin okuduğu 2 yıllık bölümdür.

MESLEĞİN GEREKTİRDİĞİ ÖZELLİKLER

Fen bilimlerine, özellikle biyolojiye ilgili ve bu alanda başarılı olmak

Çabuk ve doğru karar verebilmek

Sorumluluk duygusu gelişmiş, dikkatli,

İyi iletişim kurmak

MESLEKTE İLERLEME ve İŞ BULMA

İMKANI

DGS sınavına girip ÖSYM kılavuzunda belirtilen kontenjanlara dikey geçiş (4 yıllık) yapabilir.

Her türlü sağlık kurumunda (devlet has., özel has., doğumevleri, üniversite has. ve özel klinikler) iş bulma olanağına sahiptir.

ÇALIŞMA ORTAMI VE KOŞULLARI

Ameliyathanede görev yapar. Görev yeri çok temiz, iyi aydınlatılmış fakat ilaç kokuludur. Görev sırasında diğer doktorlarla ve meslektaşlarıyla iletişim halindedir.

TABAN PUAN VE TAHMİNİ SIRASI

<u>Yılı</u>	<u>Üni</u>	<u>Taban Puan</u>	<u>Tah. Sıralama</u>
2021	Burdur Ü.	288,192	433914

KAÇ PUAN İLE ATANIR?

	PUAN	KURUM	ÜNVAN
2020	88	Beypazarı D. H.	Sağlık Teknikeri



FİZYOTERAPİ TYT-ÖNLİSANS

ÖNEMLİ BİLGİ:

Fizik Tedavi ve
Rehabilitasyon, Hemşirelik
Sağlık Yönetimi

NEDİR?

Fizyoterapi Teknikerliği Programı'nın amacı; iki yıllık ön lisans eğitim sürecinde devlet hastaneleri, özel hastaneler, üniversite hastaneleri, Fizik Tedavi ve Rehabilitasyon klinikleri ve özel dal merkezlerinde eksikliği yoğun olarak hissedilen çağdaş bilgi ve beceri ile donanmış, araştırma, sorun çözme yeteneği gelişmiş, kültürel birikime ve iletişime sahip, teknolojik araç ve gereçleri kullanabilen, insan sağlığına ve etik değerlere önem veren fizyoterapi teknikeri yetiştirmektir.

MESLEĞİN GEREKTİRDİĞİ ÖZELLİKLER

Fizik Tedavi sürekli gelişen ve teknolojik gelişmeyle kendini yenileyen bir sektör olduğundan bu alandaki kalifiye eleman ihtiyacı giderek artmaktadır. Doğuştan veya sonradan kazanılmış engele sahip birey sayısının giderek artışı rehabilitasyon alanında fizyoterapist yardımcı olacak kalifiye elemana ihtiyacı da artmıştır. Bu bakış açısıyla günümüzde dünyada fizyoterapi teknikerliği ön lisans programları giderek artmaktadır.

MESLEKTE İLERLEME ve İŞ BULMA İMKANI

Fizyoterapi Teknikerliği Programı'nı tamamlayanlara ön lisans diploması ile birlikte Fizyoterapi Teknikeri unvanı verilir. Mezunlar, Sağlık Bakanlığı'na bağlı kamu ve özel yataklı / yataksız sağlık kurum ve kuruluşlarında ve rehabilitasyon merkezlerinde, üniversitelere bağlı yataklı/yataksız sağlık kurum ve kuruluşlarında, Fizik Tedavi ve Rehabilitasyon klinikleri ve özel dal merkezlerinde, huzur evlerinde, kaplıca-kür merkezlerinde, sağlık turizmüne yönelik otellerde görev yapabilmektedirler.

TABAN PUAN VE TAHMİNİ SIRASI

<u>Yılı</u>	<u>Üni</u>	<u>Taban Puan</u>	<u>Tah. Sıralama</u>
2021	Selçuk Ü.	280,200	493236

KAÇ PUAN İLE ATANIR?

PUAN	KURUM	ÜNVAN
2020 93	İst. Gaziosmanpaşa D.H.	Sağlık Teknikeri



TIBBİ GÖRÜNTÜLEME TEKNİSYENLİĞİ TYT-ÖN LİSANS

ÖNEMLİ BİLGİ:
Dgs ile hemşirelik bölümüne geçebilir.

NEDİR?

Hastanın muayenesi sonucunda hekimler tarafından istenen tetkik ile radyolojik görüntüleme yöntemlerini kullanarak hastanın vücudunun belirli kısımlarının görüntülenmesi işlemini yapan ve bunları kullanıma hazır hale getiren kişidir.

MESLEĞİN GEREKTİRDİĞİ ÖZELLİKLER

Biyoloji, fizik, kimya, insan bilimleri alanlarına ilgili, kapalı alanlarda çalışmaktan rahatsız olmayan, el-göz koordinasyonu gelişmiş, analitik yorumlama yapabilen, işbirliğine yatkın, söylenen/yazılan talimatları anlayan ve bunları uygulayan, zor şartlarda iş organizasyonu yapabilen, detaylara özen gösteren, zamanı iyi kullanabilen, titiz ve temizlik kurallarına ve çapraz enfeksiyon risklerine dikkat eden, sabırlı kimseler olması gerekir.

MESLEKTE İLERLEME ve İŞ BULMA İMKANI

Ülkemizde hemen her hastanede radyoloji bölümü bulunmaktadır. Bunun yanı sıra özel görüntüleme merkezlerinin sayısı da her geçen gün artmaktadır. Bu nedenle hastanelerde eleman ihtiyacı artmaktadır. Kamu kurumları dışında özel hastane ve poliklinikler, tıp merkezleri bu program mezunları için ciddi bir istihdam

kaynağı oluşturmaktadır. DGS sınavını kazanması halinde benzer mesleklere dikey geçiş yapabilirler.

ÇALIŞMA ORTAMI VE KOŞULLARI

Zamanın önemli bir bölümü karanlık odada geçer. Sürekli x ışınlarıyla çalışılan bir meslek olduğundan bazı hastalıklara ve kansere yol açabileceği için bu alanda çalışanlar ek izinler ve erken emeklilik haklarından yararlanırlar. Esnek, vardiyalı çalışma saatleri vardır. Bulaşıcı hastalık/enfeksiyon alma riskleri artmaktadır.

TABAN PUAN VE TAHMİNİ SIRASI

<u>Yılı</u>	<u>Üni</u>	<u>Taban Puan</u>	<u>Tah. Sıralama</u>
2021	Uludağ Ü.	294,369	393062

KAÇ PUAN İLE ATANIR?

PUAN	KURUM
2021 90	Niğde Ömer Halisdemir Üni.

ÜNVAN

Sağlık Teknikeri



ECZANE HİZMETLERİ TYT-ÖNLİSANS

ÖNEMLİ BİLGİ:

Biyokimya, Eczane
Teknikerliği, Kimya ,Kimya
Mühendisliği bölümlerine
dikey geçiş var.

NEDİR?

Eczanelerde, ilaç üretim fabrika ve firmalarında, laboratuvarlarda ve ilaç satış firmalarda görev yapabilecek nitelikli personel yetiştirmeyi amaçlamaktadır. Her çeşitli ilacın özellik ve adını, etiketini ve kullanımını en ince detaylarıyla bilmek üzere öğrenciler yetiştirilmektedir.

MESLEĞİN GEREKTİRDİĞİ ÖZELLİKLER

Eczanelerde eczacı yardımcısı olarak görev yapmaktadırlar. Hastanın reçetelerine uygun ilaçların hazırlanması, ilaç kullanımına dair hastanın bilgilendirilmesi, eczanedeki ilaçların muhafazasının sağlanması vb. ilaç firmalarında pazarlama ve satış ile meşgul olmak temel işleri arasındadır.

2018 verilerine göre 2500 TL dolayında maaş alınmaktadır.

MESLEKTE İLERLEME ve İŞ BULMA İMKANI

- Çoğunlukla bu bölüm mezunlarının çalıştıkları yerler eczane ve ilaç üretim firmalarıdır. “Eczane Hizmetleri Teknikeri”, unvanıyla eczacı yardımcısı sıfatıyla görev yaparlar. KPSS önlisans sınavıyla yeterli puanı alan mezunlar bazı devlet

kurumunda memur olarak da görev yapabilmektedir. Genel itibarıyla çalışma alanları şunlardır;

- Kamu hastanelerine bağlı eczaneler,
- Üniversite hastanelerinin eczaneleri,
- Özel eczaneler,
- İlaç üretim ve satış firmaları,

TABAN PUAN VE TAHMİNİ SIRASI

<u>Yılı</u>	<u>Üni</u>	<u>Taban Puan</u>	<u>Tah. Sıralama</u>
2021	Ege Ü.	280,587	490190

KAÇ PUAN İLE ATANIR?

	PUAN	KURUM
2020	87	Ardahan Devlet Hastanesi

ÜNVAN

2020Sağlık Teknikeri



İLK VE ACİL YARDIM TYT-ÖN LİSANS

ÖNEMLİ BİLGİ:

Acil Yardım ve Afet Yönetimi Hemşirelik bölümlerine dikey geçiş var.

NEDİR?

Kaza, yangın gibi felaketler sonucunda yaralananlarla, kalp krizi, felç, solunum yetmezliği gibi nedenlerle birden bire hastalanan insanların, gerektiğinde buldukları yerde ilk tedavilerini yapıp, güvenli bir şekilde hastanelerin acil servisine getiren kişilerin okuduğu bölümdür.

MESLEĞİN GEREKTİRDİĞİ ÖZELLİKLER

Fen bilimlerine özellikle biyolojiye ilgili ve bu alanda başarılı, hasta ve zayıf insanlara yardım etmekten hoşlanan, çabuk ve doğru karar verebilen, el becerisi olan, dikkatli, soğukkanlı ve sorumluluk duygusu güçlü ve iyi iletişim kurabilen kimseler olması gerekir.

MESLEKTE İLERLEME ve İŞ BULMA İMKANI

Hastane ve özel sağlık kuruluşlarının ambulans servisleri ve işyeri acil ünitelerinde çalışırlar. DGS sınavında başarılı olurlarsa lisans prog. Geçiş yapabilir.

Mesleki bilgi ve tecrübeye göre üst görevlere yükselme olanağına sahiptirler.

TABAN PUAN VE TAHMİNİ SIRASI

<u>Yılı</u>	<u>Üni</u>	<u>Taban Puan</u>	<u>Tah. Sıralama</u>
2021	Hacettepe Ü.	340,587	189925
2021	Amasya Ü.	293,574	398168

KAÇ PUAN İLE ATANIR?

	PUAN	KURUM	ÜN VAN
2020	89	Kars Sarıkamış D. H.	Sağlık Teknikeri



ELEKTRONÖROFİZYOLOJİ TEKNİKERİ TYT-ÖN LİSANS

BENZER MESLEKLER:
Fizyoterapi ve
Rehabilitasyon, Hemşirelik
dikey geçiş var.

NEDİR?

Merkezi sinir sistemi bozukluklarıyla seyreden hastalıkların teşhisinde yararlanılan nörofizyolojik yöntemlerin kullanılmasında uzman hekim denetiminde çalışan kişidir.

MESLEĞİN GEREKTİRDİĞİ ÖZELLİKLER

Fizik ve biyoloji ile ilgili ve bu alanda başarılı, insanlara yardım etmekten hoşlanan, başkaları ile işbirliği yapabilen, dikkatli, sabırlı ve sorumluluk sahibi bireyler olması beklenir. Hastalarla çalışıldığından oldukça sabırlı olmaları önemlidir.

MESLEKTE İLERLEME ve İŞ BULMA İMKANI

Nöroloji, Kbb, psikiyatri, çocuk, göğüs hastalıkları ve fizyoloji uzmanının gözetimi ve denetiminde resmi ya da özel hastane ve polikliniklerinin elektroansfalografi, uyarılma potansiyelleri ve uyku ünitelerinde çalışabilirler. DGS sınavında başarılı oldukları takdirde dikey geçiş yapabilirler. İş

hayatındaki mesleki bilgi ve tecrübelerine göre üst görevlere yükselme olanağına sahiptir.

TABAN PUAN VE TAHMİNİ SIRASI

<u>Yılı</u>	<u>Üni</u>	<u>Taban Puan</u>	<u>Tah. Sıralama</u>
2021	Ankara Y.B.Ü.	267,219	606903

KAÇ PUAN İLE ATANIR?

	<u>PUAN</u>	<u>KURUM</u>	<u>ÜNVAN</u>
2020	88	Adana Seyhan D. H.	Sağlık Teknikeri



AĞIZ VE DİŞ SAĞLIĞI TYT-ÖN LİSANS

ÖNEMLİ BİLGİ:
Sağlık yönetimi bölümüne dikey geçiş var.

NEDİR?

Diş hekimlerine ağız içiyle ilgili uygulamalarda çalışma ortamını hazırlayan, ekipman sağlayan, hastayı kabul eden ve hastaya yardımcı olan, tüm klinik çalışmaları sırasında hekime destek olan sağlık personelidir.

MESLEĞİN GEREKTİRDİĞİ ÖZELLİKLER

İş disiplinine sahip, kişisel temizliğine dikkat eden, iletişim becerisi iyi olan, kimya ve biyoloji konularına ilgili, görsel belleği kuvvetli, el-göz koordinasyonu uyumlu, sabırlı ve dikkatli, ayrıntılara dikkat eden, ekip çalışmasına yatkın, yenilik ve gelişmelere açık, titiz ve tedbirli olan, diş hekimliğinde kullanılan materyal ve özellikle de dezenfektanlara karşı alerjik reaksiyonu bulunmayan kişiler olması gerekir.

MESLEKTE İLERLEME ve İŞ BULMA İMKANI

Mezunlar bireysel çalışma imkanına sahip olup, devlet hastaneleri üniversite hastaneleri gibi kamu

kurumlarında oluşturulan diş kliniklerinde iş imkanı bulabilir. Özel sektörde, diş kliniklerinde, diş hekimi muayenehaneleri, hastanelerin diş sağlığı ile ilgili birimlerinde ve diş sağlığı konusunda teknik donanım sağlayan firmalarda çalışabilirler. DGS sınavını kazanması halinde benzer mesleklere dikey geçiş yapabilirler.

TABAN PUAN VE TAHMİNİ SIRASI

<u>Yılı</u>	<u>Üni</u>	<u>Taban Puan</u>	<u>Tah. Sıralama</u>
2021	AİBÜ	270,967	571869

KAÇ PUAN İLE ATANIR?

	PUAN	KURUM
2020	83	Muğla Ağız Ve Diş Sağlığı Merkezi

ÜNVAN
Sağlık Teknikeri



ORTOPEDİK PROTEZ VE ORTEZ TYT-ÖNLİSANS

ÖNEMLİ BİLGİ:

Biyomedikal Mühendisliği,
Fizyoterapi ve
Rehabilitasyon, Ortez-
Protez bölümlerine dikey
geçiş var.

NEDİR?

Ortopedik Protez ve Ortez Teknikeri el, ayak ve benzeri organların kaybı durumunda, bu organların işlevlerini kısmen de olsa yerine getirecek olan yapay organların (protezlerin) ya da herhangi bir nedenle desteklenmesi, korunması ve düzeltilmesi gereken vücut kısımlarına uygulanan yardımcı cihazların (ortezlerin) yapımında çalışan kişidir.

MESLEĞİN GEREKTİRDİĞİ ÖZELLİKLER

Ortopedik Protez ve Ortez Teknikeri olmak isteyenlerin şekil ve uzay ilişkilerini algılama yeteneğine sahip, titiz ve dikkatli kişiler olması gerekir. Bu meslekte çalışacak kişilerin toz ve kimyasal maddelere karşı alerjileri olmamalıdır. Hastanelerin rehabilitasyon birimlerine bağlı atölyelerde çalışırlar. Çalışma ortamı alçı ve alçı tozlarıyla kirlenmiş olabilir.

MESLEKTE İLERLEME ve İŞ BULMA İMKANI

Kadrosu hastanelerde, Sağlık Teknikeri adıyla bulunmaktadır. Bu konuda faaliyet gösteren özel iş yerlerinde de yetişmiş elemana ihtiyaç vardır. Meslek sahiplerinin kendi iş yerini açma olanağı bulunmaktadır. Sürekli gelişen ve teknolojik gelişmeyle kendini yenileyen bir dal olduğundan, alandaki meslek elemanı ihtiyacı giderek artmaktadır.

TABAN PUAN VE TAHMİNİ SIRASI

<u>Yılı</u>	<u>Üni</u>	<u>Taban Puan</u>	<u>Tah. Sıralama</u>
2021	Karabük Ü.	250,963	782443

KAÇ PUAN İLE ATANIR?

	PUAN	KURUM	ÜNVAN
2020	82	Artvin D. H.	Sağlık Teknikeri



AŞÇILIK TYT-ÖNLİSANS

ÖNEMLİ BİLGİ:

Aile ve Tüketici Bilimleri,
Beslenme ve Diyetetik,
Gastronomi bölümlerine
dikey geçiş var.

NEDİR?

Aşçılık programının amacı toplu yemek yenilen yerlerde yiyecek hazırlama ve mutfak yönetim alanında çalışacak elemanları yetiştirmektir.

MESLEĞİN GEREKTİRDİĞİ ÖZELLİKLER

Aşçılık programında okumak isteyenlerin tat ve koku duyumları gelişmiş, düzenli çalışma alışkanlığına sahip, dikkatli ve titiz kimseler olmaları gerekir. Yaratıcılık meslekte başarıyı artırıcı bir özelliktir.

MESLEKTE İLERLEME ve İŞ BULMA İMKANI

Aşçılar lokantalarda, konaklama yerlerinin, toplu yemek yenen özel veya resmi kurumların mutfaklarında, yemek fabrikalarında çalışma olanağı bulabilirler. İyi yetiştirilmiş yaratıcı aşçılar kolaylıkla yüksek ücretli iş bulabilmektedirler.

TABAN PUAN VE TAHMİNİ SIRASI

<u>Yılı</u>	<u>Üni</u>	<u>Taban Puan</u>	<u>Tah. Sıralama</u>
2021	Akdeniz Ü.	271,521	566818

KAÇ PUAN İLE ATANIR?

	PUAN	KURUM	ÜNVAN
2021	87	Isparta U. B. Üniversitesi	Aşçı

ELEKTRİK TYT-ÖNLİSANS

ÖNEMLİ BİLGİ:

Bilgisayar ve Öğretim Teknolojileri Öğretmenliği, Biyomedikal Mühendisliği, Elektrik-Elektronik Mühendisliği, Endüstri ,Endüstri ve Sistem Mühendisliği, Enerji Sistemleri Mühendisliği Enerji Yönetimi, Fizik, Fizik Mühendisliği, Kontrol ve Otomasyon Mühendisliği, Meteoroloji Mühendisliği, Uzay Mühendisliği bölümlerine dikey geçiş var.

NEDİR?

Elektriğin üretimi, iletimi ve dağıtımı, fabrika bakım ve kontrolünün yapılması, elektrikli makine ve motorların çalışma sistemleri, elektrik tesislerinin projelendirilmesi, elektrikle çalışan tüm sistemlerin tanıtımı gibi konularda sektörün talep ve gelişmelerine cevap verecek teknikerler yetiştirmeyi amaçlar. Mezunlar elektrik teknikeri ünvanı alır.

MESLEKTE İLERLEME ve İŞ BULMA İMKANI

Meslek elemanları kamu ve özel kuruluşlarda, bağımsız yahut Türkiye elektrik dağıtım aş., Türkiye radyo televizyon kurumu, devlet su işleri, makine kimya enstitüsü, köy hizmetleri genel müdürlüğü gibi kuruluşlar ve enerji bakanlığında istihdam alanı bulabilirler.

TABAN PUAN VE TAHMİNİ SIRASI

<u>Yılı</u>	<u>Üni</u>	<u>Taban Puan</u>	<u>Tah. Sıralama</u>
2021	Ege Ü.	271,263	569118

KAÇ PUAN İLE ATANIR?

	PUAN	KURUM	ÜNVAN
2021	84	Erciyes Üniversitesi	Tekniker

BİLGİSAYAR PROGRAMCILIĞI TYT-ÖNLİSANS

ÖNEMLİ BİLGİ:

Bilgisayar Mühendisliği, Bilgisayar ve Öğretim Teknolojileri Öğretmenliği, Yazılım Mühendisliği, Bilişim Sistemleri Mühendisliği, Endüstri Mühendisliği, Fizik Mühendisliği, İstatistik, Kontrol ve Otomasyon Mühendisliği, Meteoroloji Mühendisliği, Uzay Mühendisliği bölümlerine dikey geçiş var.

NEDİR?

Bilgisayar programının amacı iş hayatının ve toplumsal yaşamın, bilgi toplam ve bu bilgileri işleme ile ilgili konularındaki problemlerinin bilgisayarda çözümlenmesi alanlarında çalışacak ara insan gücünü yetiştirmektir.

MESLEĞİN GEREKTİRDİĞİ ÖZELLİKLER

Bu alanda öğrenim görmek isteyen lise öğrencileri kendilerini matematik ve mantık konularında iyi yetiştirmelidirler. Kişinin iyi bir programcı olabilmesi için üzerinde çalışacağı konuyu kavrayabilme ve bunu en ince ayrıntısına kadar bilgisayar diline dökebilme yeteneğine sahip olması gereklidir.

MESLEKTE İLERLEME ve İŞ BULMA İMKANI

Çalıştıkları kurumların çoğunluğunu şirketlerin bilgi işlem merkezleri oluşturmaktadır.

TABAN PUAN VE TAHMİNİ SIRASI

<u>Yılı</u>	<u>Üni</u>	<u>Taban Puan</u>	<u>Tah. Sıralama</u>
2021	Marmara Ü.	336,811	201533
2021	Uludağ Ü.	303,058	342399

KAÇ PUAN İLE ATANIR?

	<u>PUAN</u>	<u>KURUM</u>	<u>ÜNVAN</u>
2021	86	Şırnak Üniversitesi	Bilgisayar İşletmeni



İNŞAAT TEKNOLOJİSİ TYT-ÖNLİSANS

ÖNEMLİ BİLGİ:
DGS ile inşaat müh. Ve
mimarlığa geçiş hakkı var.

NEDİR?

Köprü, havaalanı, yol, konut ve baraj gibi yapıların yapımı hususunda inşaat sektöründe görev yapabilecek deneyimli inşaat teknikerleri yetiştirmeyi amaçlar. Stajı vardır.

MESLEKTE İLERLEME ve İŞ BULMA İMKANI

KPSS ile kamu kuruluşlarında, özel sektörde ve devlet su işleri, il özel idareleri, karayolları genel müdürlüğü, belediyeler, mühendislik ve mimarlık büroları, yapı denetim şirketleri, bilgisayarlı çizim ve tasarım yapan firmalar.

TABAN PUAN VE TAHMİNİ SIRASI

<u>Yılı</u>	<u>Üni</u>	<u>Taban Puan</u>	<u>Tah. Sıralama</u>
2021	Kocaeli Ü.	230,874	1020000

KAÇ PUAN İLE ATANIR?

	<u>PUAN</u>	<u>KURUM</u>	<u>ÜNVAN</u>
2020	88	Afyon Toprak mahsülleri ofisi	Tekniker

MAKİNE BÖLÜMÜ TYT-ÖNLİSANS

ÖNEMLİ BİLGİ:

Endüstri Mühendisliği , Enerji Sistemleri Mühendisliği, Gemi İnşaatı ve Gemi Makineleri Mühendisliği, Endüstri ve Sistem Mühendisliği, İmalat Mühendisliği, Makine Mühendisliği, Malzeme Bilimi ve Mühendisliği, Malzeme Bilimi ve Nanoteknoloji Mühendisliği, Metalurji ve Malzeme Mühendisliği, Otomotiv Mühendisliği, Tarım Makineleri ve Teknolojileri Mühendisliği bölümlerine dikey geçiş var.

NEDİR?

Her türlü makinenin kullanılması, bunlarla ilgili üretim alanlarında imalata konu olan makine parçalarının tasarlanması, teknik resimlerin çizilmesi ve bunların imalat metotları kullanılarak tezgahlarda işlenmesi ile ilgili konularda çalışacak ara insangücü yetiştirir. Makine teknikeri ünvanını alır.

MESLEĞİN GEREKTİRDİĞİ ÖZELLİKLER

Bir öğrencinin makine programında başarılı olabilmesi için matematiğe, fiziğe özellikle mekanik konusuna ilgi duyması, mekanik düşünme yeteneğine sahip olması gerekir.

MESLEKTE İLERLEME ve İŞ BULMA İMKANI

Kamu ve özel kurumlarda teknik eleman olarak çalışırlar.

TABAN PUAN VE TAHMİNİ SIRASI

<u>Yılı</u>	<u>Üni</u>	<u>Taban Puan</u>	<u>Tah. Sıralama</u>
2021	Gazi Ü.	269,191	588125

KAÇ PUAN İLE ATANIR?

	PUAN	KURUM
2020	85	Et ve Süt Kurumu G. M. Erzurum

UNVAN

Tekniker

OTOMOTIV TEKNOLOJİSİ TYT-ÖNLİSANS

ÖNEMLİ BİLGİ:

Endüstri Mühendisliği, Endüstri ve Sistem Mühendisliği , Enerji Sistemleri Mühendisliği, Gemi İnşaatı ve Gemi Makineleri Mühendisliği, Makine Mühendisliği, Otomotiv Mühendisliği, Uçak Gövde - Motor Bakım bölümlerine dikey geçiş var.

NEDİR?

Tarımda ve karayolunda kullanılan motorlu araçların, motor ve taşıt gövdesinin yapımı ile bakım ve onarımını yapan, otomotiv veya makine mühendisiyle işçi arasındaki iletişimi sağlayan kişidir. Fabrikalarda otomotiv veya makine mühendisi tarafından planlanan işleri uygulamaya koyar.

MESLEĞİN GEREKTİRDİĞİ ÖZELLİKLER

Kişinin matematik ve fizik konularına ilgili, el ve gözü Eşgüdümle kullanabilen, teknik konularda başarılı, teknolojiyi takip eden ekip çalışmasına uygun kişiler olması gerekir.

MESLEKTE İLERLEME ve İŞ BULMA İMKANI

Otomotiv teknikerlerinin her türlü yerli ve yabancı kuruluşlara ait otomotiv sanayii ve yan sanayide iş bulma olanakları vardır. Kendi iş yerlerini açabilirler.

TABAN PUAN VE TAHMİNİ SIRASI

<u>Yılı</u>	<u>Üni</u>	<u>Taban Puan</u>	<u>Tah. Sıralama</u>
2021	Uludağ Ü.	274,546	539990
2021	Kocaeli Ü.	259,681	683453

KAÇ PUAN İLE ATANIR?

	PUAN	KURUM	ÜNVAN
2020	88	Kırıkkale	Tekniker



CEZA İNFAZ VE GÜVENLİK HİZMETLERİ TYT-ÖNLİSANS

ÖNEMLİ BİLGİ:

NEDİR?

İnfaz ve koruma memurları , ceza infaz kurumları ve çocuk ıslah evlerinde barındırılan tutuklu ve hükümlülerin güvenlik, barınma, sağlık ve eğitim gibi ihtiyaçlarını karşılayan ve bu bireylerin topluma kazandırılmasında rol oynayan meslek elemanlarıdır. Gardiyan ünvanı alır. Kapalı açık cezaevlerinde çalışırlar. Baş gardiyanlık ve müdürlüğe yükselme imkanları vardır.

MESLEĞİN GEREKTİRDİĞİ ÖZELLİKLER

İnfaz ve koruma memuru olmak isteyenlerin vücutça sağlam, insan ilişkilerinde başarılı, hoşgörülü, fedakar kimseler olmaları gerekir.

MESLEKTE İLERLEME ve İŞ BULMA İMKANI

İnfaz ve koruma memurluğundan mezun olanlar adalet bakanlığı teşkilatı, cumhuriyet başsavcılıkları ve ceza infaz kurumlarında çalışırlar. Kamu ve özel kurumların güvenlik birimlerinde de iş bulabilirler.

TABAN PUAN VE TAHMİNİ SIRASI

<u>Yılı</u>	<u>Üni</u>	<u>Taban Puan</u>	<u>Tah. Sıralama</u>
2021	Ankara Ü.	262,907	649534

KAÇ PUAN İLE ATANIR?

70 puan